

# КАТАЛОГ ЗАПАСНЫХ ЧАСТЕЙ СЗМ - 6

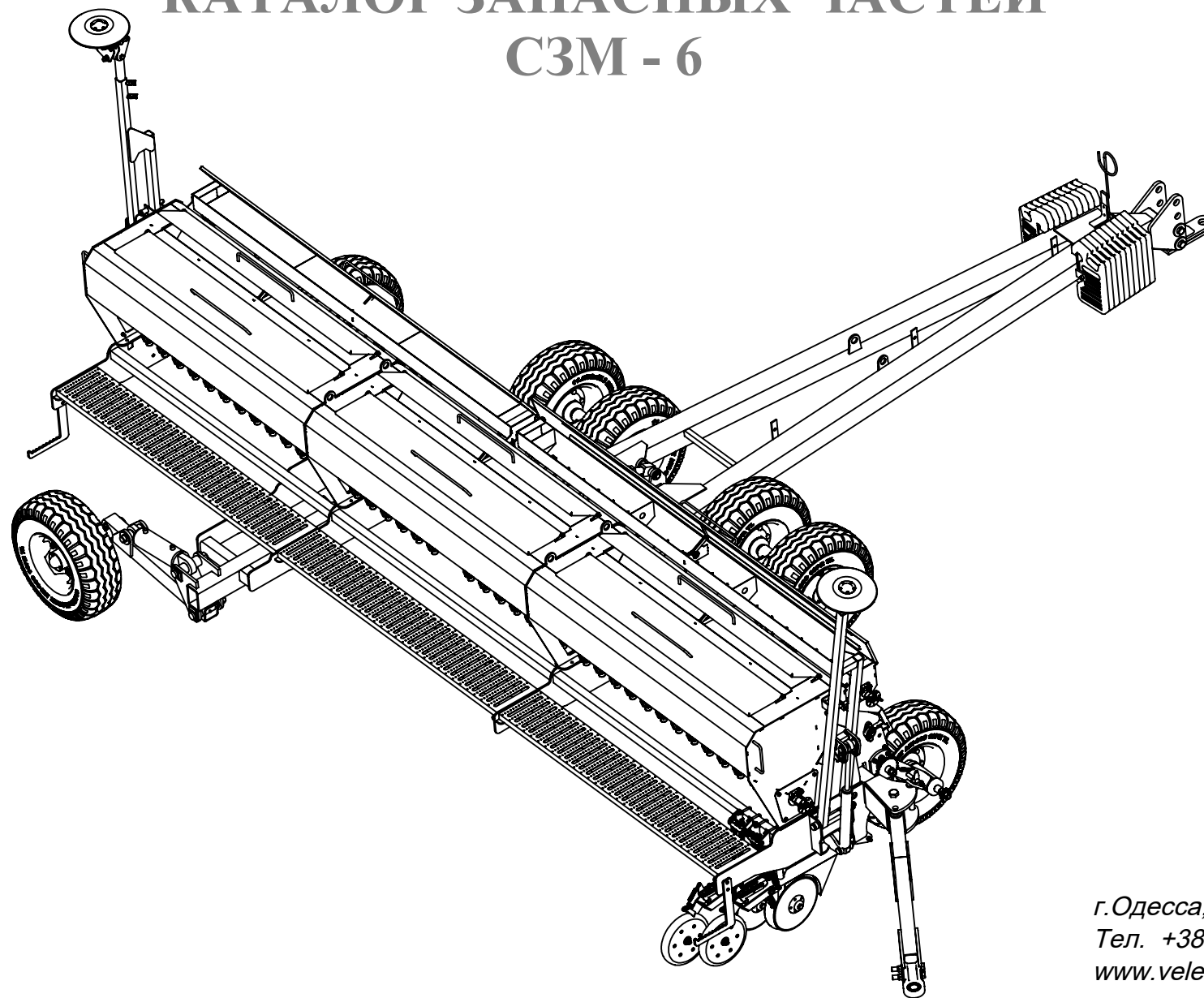

**VELES AGRO**

г.Одесса, Николаевская дорога, 253  
Тел. +38 (048) 716-14-19 (20,21)  
[www.velesagro.com](http://www.velesagro.com)

Редакция: 18.03.2019

1. Рама в сборе СЗМ-6.04.000	с.3 - 4
2. Прицеп в сборе СЗМ-6-18.000 (Часть1)	с.5 - 6
3. Прицеп в сборе СЗМ-6-18.000 (Часть2)	с.7 - 8
4. Колесо транспортное СЗМ-6-07.200	с.9 - 10
5. Бункер сеялки СЗМ-6-09.000	с.11
• Бункер в сборе	с.12 - 13
• Высевающая часть сеялки (Часть1)	с.14 - 15
• Высевающая часть сеялки (Часть2)	с.16 - 17
• Лоток удобрений сеялки (Часть1)	с.18
• Лоток удобрений сеялки (Часть2)	с.19 - 20
• Лоток удобрений сеялки (Часть3)	с.21 - 22
• Лоток удобрений сеялки (Часть4)	с.23 - 24
6. Система высева мелкосемянных культур МС-6	с.25 - 27
7. Приводная часть сеялки	с.28
• Механизм с правой стороны (Часть1)	с.29 - 30
• Механизм с правой стороны (Часть2)	с.31 - 32
• Приводная часть механизма	с.33 - 34
8. Механизм колеса	с.35 - 36
9. Сошник СЗМ-4-01.000	с.37
• Сошник СЗМ-4-01.000 (Часть1)	с.38 - 40
• Сошник СЗМ-4-01.000 (Часть2)	с.41 - 43
10. Маркер СЗМ-6-03.000	с. 44 - 46
11. Комплект гидросистем селки СЗМ-6	с.47 - 52
12. Приставка сеялки	с.53 - 67

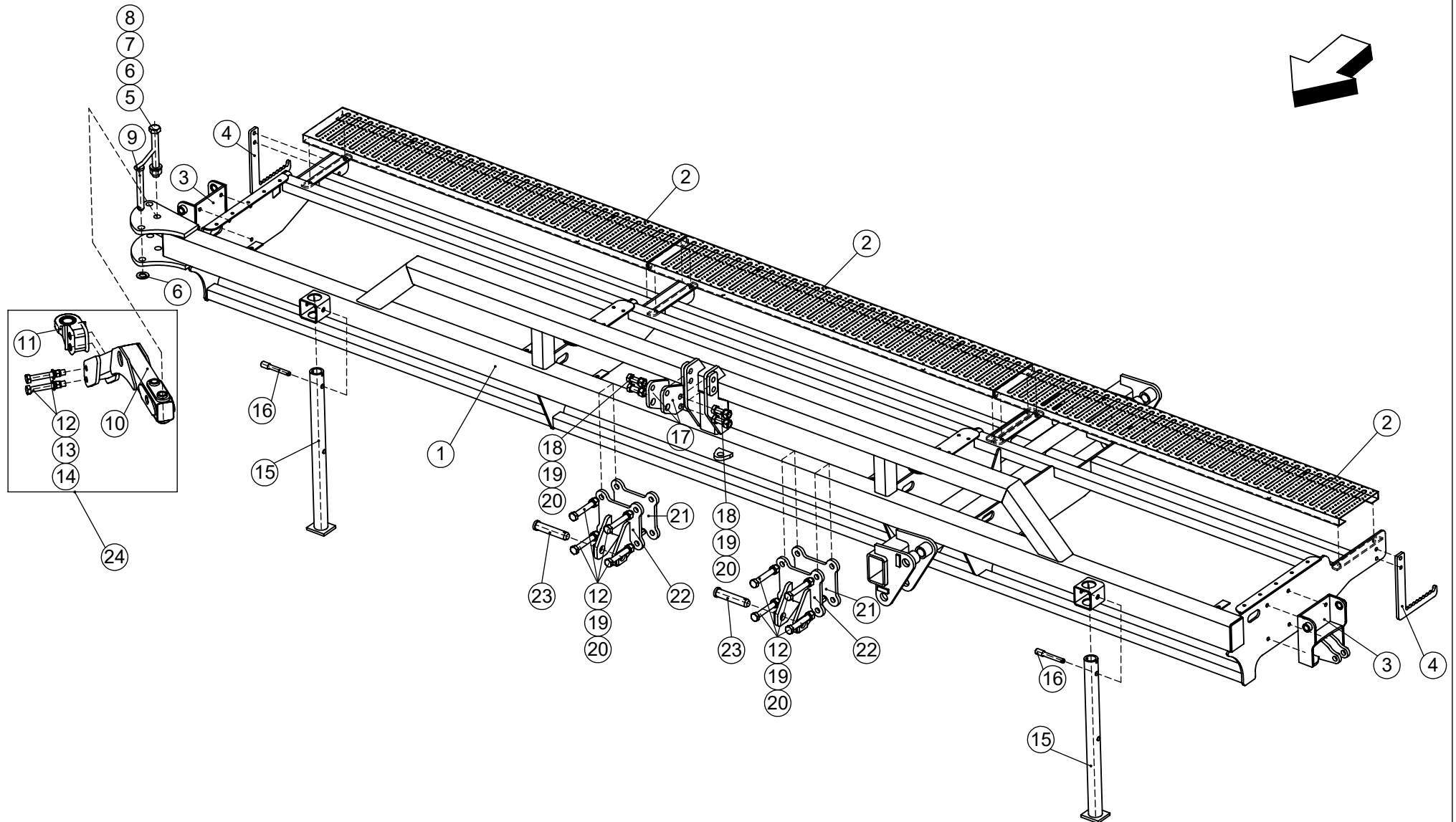

Рама в сборе СЗМ-6-04.000

**VELES AGRO**

Позиция	Обозначение	Наименование	Количество	Примечание
1	СЗМ-6-04.110	Рама	1	
2	300x40x2-200 Оц	Крышка	3	
3	СЗМ-4-03.200	Кронштейн	2	
4	СЗМ-4-04.442	Подножка	2	
5	Болт М30х240 ГОСТ 7798-70	Болт М30х240	1	
6	Шайба А.30 ГОСТ 11371-78	Шайба А.30	1	
7	Шайба гровер 30Л ГОСТ 6402-70	Шайба гровер 30Л	1	
8	Гайка М30 ГОСТ 5915-70	Гайка М30	1	
9	СЗМ-6-00.140	Палец	1	ф29,5x230 (dхl)
10	СЗМ-4-28.210	Дышло	1	
11	КПГ-11-47.100-01	Петля СЗМ	1	
12	Болт М24х170 ГОСТ 7798-70	Болт М24х170	10	
13	Шайба А.24 ГОСТ 11371-78	Шайба А.24	2	
14	Гайка М24 DIN 7040	Гайка М24	2	
15	СЗМ-6-00.110	Подножка	2	
16	СЗМ-4-00.611	Палец	2	ф19х160 (dхl)
17	СЗМ-4-04.441	Щека	2	
18	Болт М24х75 ГОСТ 7798-70	Болт М24х75	4	
19	Шайба гровер 24Л ГОСТ 6402-70	Шайба гровер 24Л	12	
20	Гайка М24 ГОСТ 5915-70	Гайка М24	12	
21	СЗМ-4-04.451-01	Кронштейн	2	
22	СЗМ-6-04.510	Кронштейн	2	
23	СЗМ-6-00.611	Палец	2	ф37х185 (dхl)
24	СЗМ-4-28.200	Дышло (в сборе)	1	

**VELES AGRO**

**SZM 6**

с.4



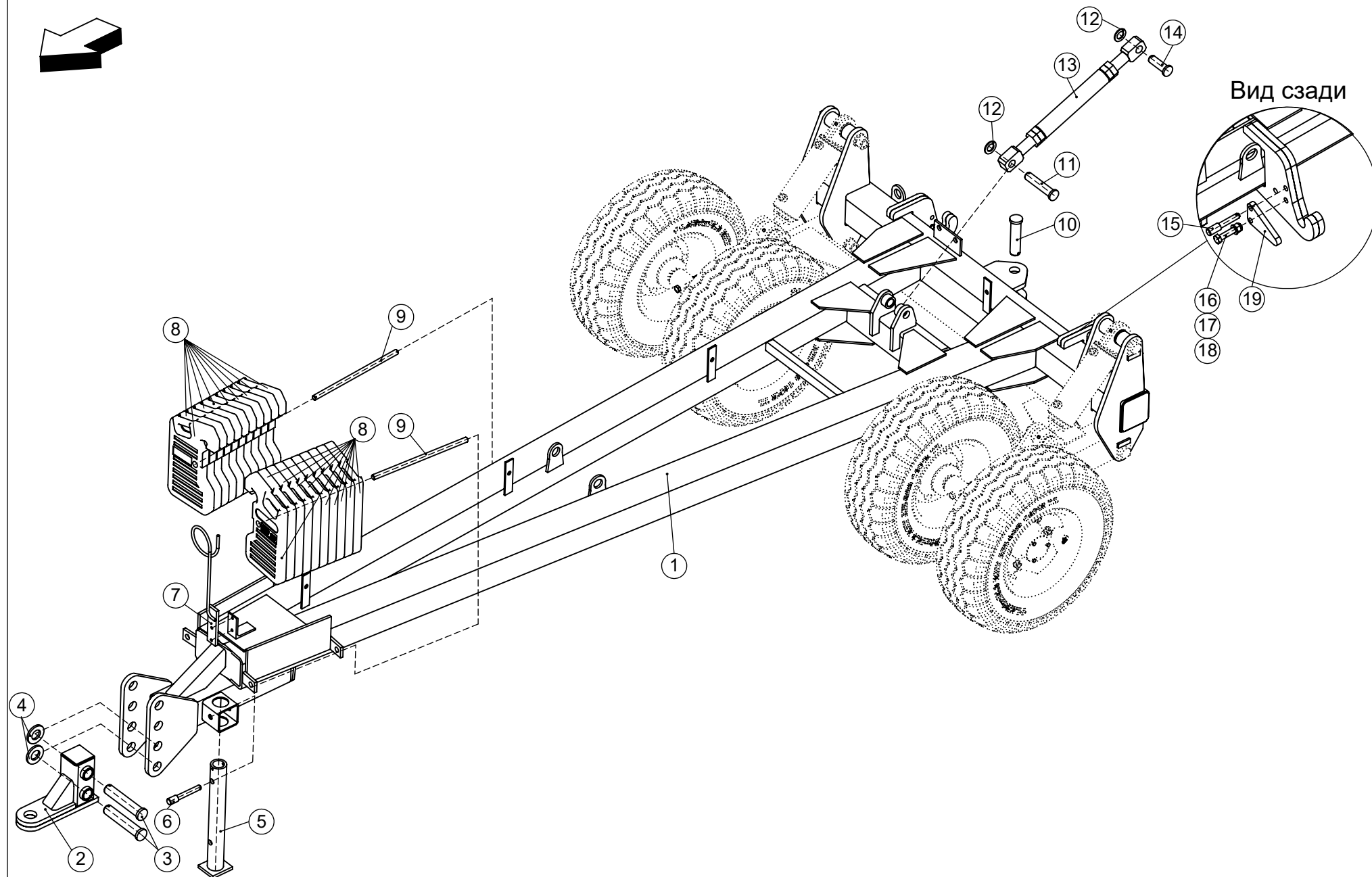

# Прицеп в сборе (Часть 1)

**VELES AGRO**

Позиция	Обозначение	Наименование	Количество	Примечание
1	СЗМ-6-18.110N	Прицеп (рама)	1	
2	СЗМ-6-08.120	Петля	1	
3	АГН-6,3-00.603-02	Палец	2	ф39,5x215 (dхl)
4	ПД-2,5-01.438	Шайба	2	
5	СЗМ-6-08.410	Подножка	1	
6	СЗМ-4-00.611	Палец	1	ф19x160 (dхl)
7	АГ-6-00.200	Держатель	1	
8	Противовес	Противовес	20	
9	СЗМ-6-18.623	Фиксатор	2	ф20x450 (dхl)
10	АГН-6,3-00.603-01	Палец	1	ф39,5x170 (dхl)
11	АГН-6,3-00.664-03	Палец	1	ф31,5x165 (dхl)
12	АГН-6,3-00.477М	Шайба	2	
13	АГН-6,3-00.800СБ	Стяжка винтовая	1	
14	АГН-6,3-00.664М	Палец	1	ф31,5x105 (dхl)
15	СЗМ-6-18.622	Палец	1	ф16x115 (dхl)
16	Болт М16х80 ГОСТ 7798-70	Болт М16х80	1	
17	Шайба А.16 ГОСТ 11371-78	Шайба А.16	1	
18	Гайка М16 DIN 7040	Гайка М16	1	
19	СЗМ-6-18.435	Фиксатор	1	

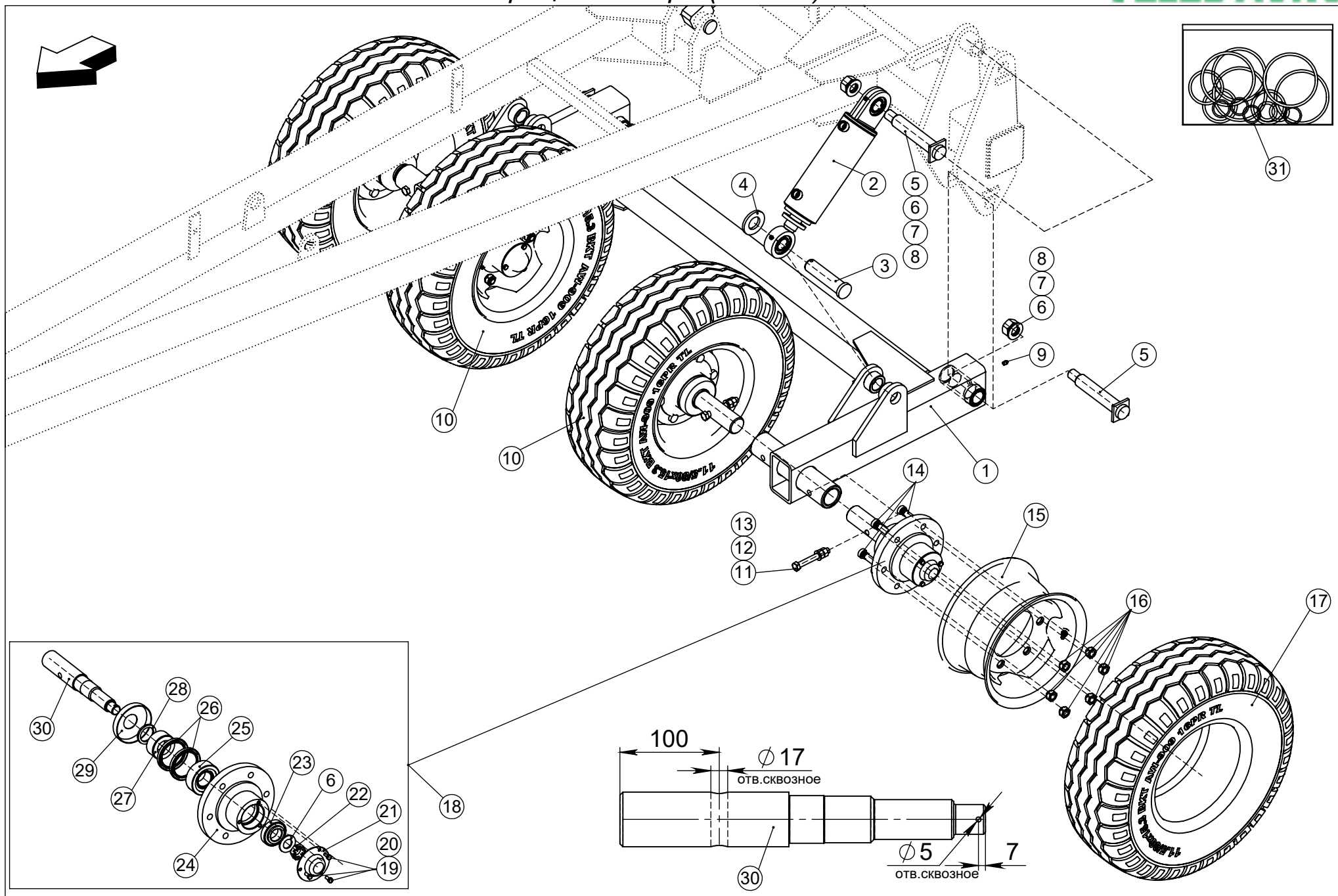

# Прицеп в сборе (Часть2)

**VELES AGRO**

Позиция	Обозначение	Наименование	Количество	Примечание
1	СЗМ-6-18.310	Тележка	1	
2	Ц 100.40.200.01	Гидроцилиндр	2	
3	АГН-6,3-00.603-01	Палец	2	ф39,5x170 (dхl)
4	ПД-2,5-01.438	Шайба	4	
5	АГН-6,3-12.600СБ	Палец	4	ф39,5x250 (dхl)
6	Шайба А.30 ГОСТ 11371-78	Шайба А.30	5	
7	Шайба гровер 30 ГОСТ 6402-70	Шайба гровер 30	4	
8	Гайка М30 ГОСТ 5915-70	Гайка М30	4	
9	1,2 Ц6 ГОСТ 19853-74	Маслёнка	2	
10	СЗМ-6-36.000	Колесо	4	
11	Болт М16х120 ГОСТ 7798-70	Болт М16х120	2	
12	Шайба А.16 ГОСТ 11371-78	Шайба А.16	2	
13	Гайка М16 DIN 7040	Гайка М16	4	
14	СЗМ-4-36.612	Болт	6	
15	Диск 9х15.3	Диск 9х15.3	1	
16	СЗМ-4-36.613	Гайка	6	
17	Шина 11,5х80	Шина 11,5х80	1	
18	СЗМ-6-36.100	Ступица в сборе	1	
19	Болт М8х20 ГОСТ 7798-70	Болт М8х20	3	
20	Шайба гровер 8 ГОСТ 6402-70	Шайба гровер 8	3	
21	АГН-6,3-36.486	Колпак	1	
22	ПНВ-5-35-06.632	Гайка М30 ГОСТ 5919-73	1	
23	Подшипник 7508А ГОСТ 27365-87	Подшипник 7508А	1	
24	АГН-6,3-36.348	Ступица	1	
25	Подшипник 7909 ГОСТ 27365-87	Подшипник 7909	1	
26	Манжета 1,2-80х105-1 ГОСТ8752-79	Манжета 1,2-80х105-1	2	
27	АГН-6,3-36.679	Втулка	1	
28	АГН-6,3-36.485	Шайба	1	
29	АГН-6,3-36.407	Крышка	1	
30	СЗМ-6-36.678	Полуось	1	
31	Ц 100.40	Рем. комплект гидроцилиндра	2	Ц 100.40.200.01

**VELES AGRO**

**SZM 6**

с.8

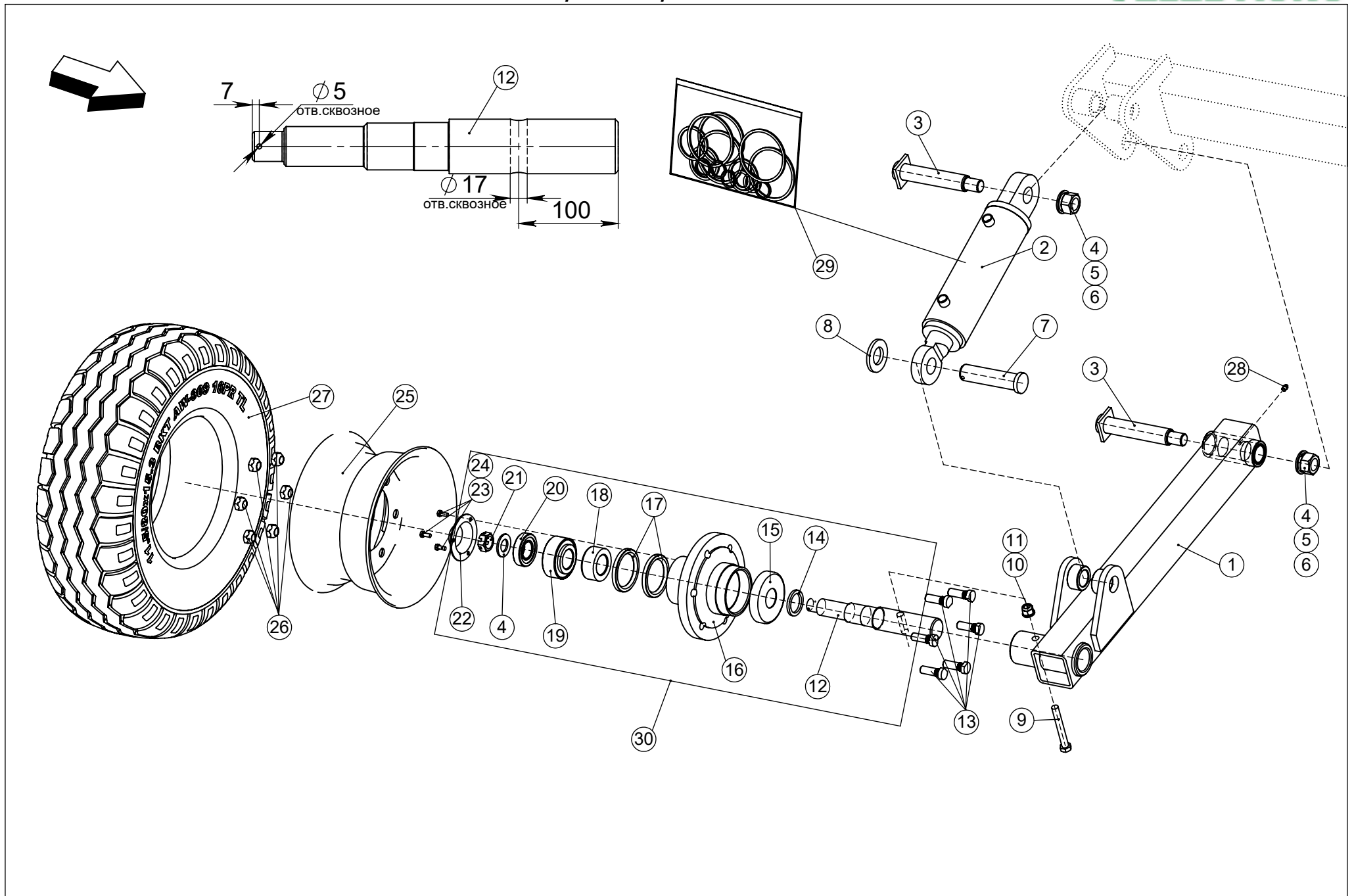

# Колесо транспортное СЗМ-6-07.200

**VELES AGRO**

Позиция	Обозначение	Наименование	Количество	Примечание
1	СЗМ-6-07.210	Нога	1	
2	ГЦ80.40.200.01.72/ МС80/40x200-4.11(500)	Гидроцилиндр	1	
3	АГН-6,3-12.600-02	Палец	2	ф39,5x240 (dхl)
4	Шайба А.30 ГОСТ 11371-78	Шайба А.30	3	
5	Шайба гровер 30 ГОСТ 6402-70	Шайба гровер 30	2	
6	Гайка М30 ГОСТ 5915-70	Гайка М30	2	
7	АГН-6,3-00.603-01	Палец	1	ф39,5x170 (dхl)
8	ПД-2,5-01.438	Шайба	1	
9	Болт М16x120 ГОСТ 7798-70	Болт М16x120	1	
10	Шайба А.16 ГОСТ 11371-78	Шайба А.16	1	
11	Гайка М16 DIN 7040	Гайка М16	1	
12	СЗМ-6-36.678	Полуось	1	
13	СЗМ-4-36.612	Болт	6	
14	АГН-6,3-36.485	Шайба	1	
15	АГН-6,3-36.407	Крышка	1	
16	АГН-6,3-36.348	Ступица	1	
17	Манжета 1,2-80x105-1 ГОСТ8752-79	Манжета 1,2-80x105-1	2	
18	АГН-6,3-36.679	Втулка	1	
19	Подшипник 7909 ГОСТ 27365-87	Подшипник 7909	1	
20	Подшипник 7508 ГОСТ 27365-87	Подшипник 7508	1	
21	ПНВ-5-35-06.632	Гайка М30 ГОСТ 5919-73	1	
22	АГН-6,3-36.486	Колпак	1	
23	Болт М8x20 ГОСТ 7798-70	Болт М8x20	3	
24	Шайба гровер 8 ГОСТ 6402-70	Шайба гровер 8	3	
25	Диск 9x15.3	Диск 9x15.3	1	
26	СЗМ-4-36.613	Гайка	6	
27	Шина 11,5x80	Шина 11,5x80	1	
28	1,2 Ц6 ГОСТ 19853-74	Маслѐнка	1	
29	Ц 100.50 или ВРК МС 63/30	Рем. комплект гидроцилиндра	1	ГЦ80.40.200.01.72/ МС80/40x200-4.11(500)
30	СЗМ-6-36.100	Ступица в сборе	1	

**VELES AGRO**

**SZM 6**

с.10

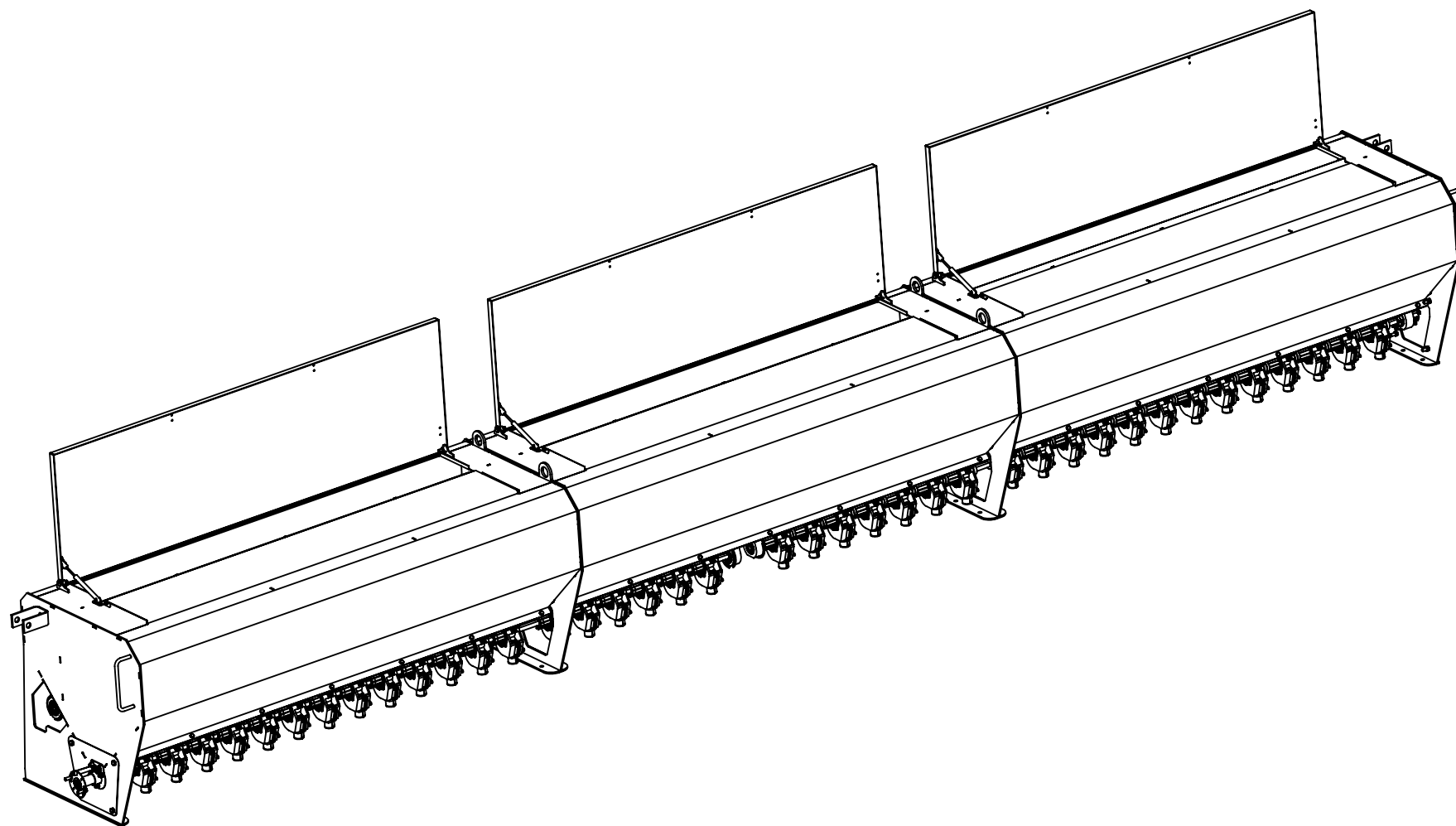



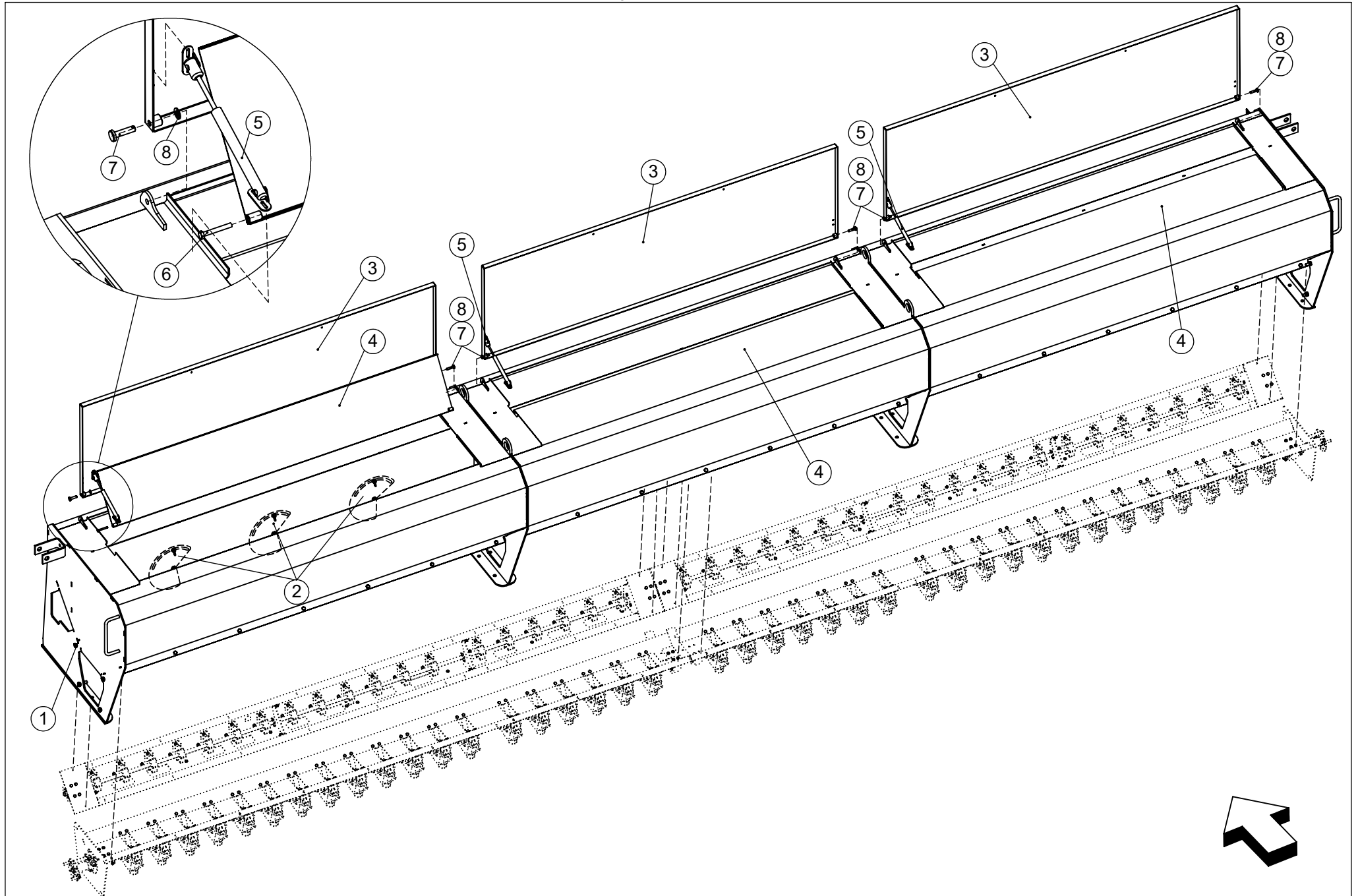



# Бункер в сборе

VELES AGRO

Позиция	Обозначение	Наименование	Количество	Примечание
1	СЗМ-6-09.710	Бункер	1	
2	СЗМ-4-09.462	Крышка	9	
3	СЗМ-4-09.840	Крышка	3	
4	СЗМ-4-09.830	Крышка	3	
5	Ограничитель пневматический	Ограничитель пневматический	3	
6	Болт М6х45 ГОСТ 7798-70	Болт М6х45	6	
7	СЗМ-4-00.605	Палец	6	ф8х37 (dхl)
8	Шайба А.8 ГОСТ 11371-78	Шайба А.8	6	

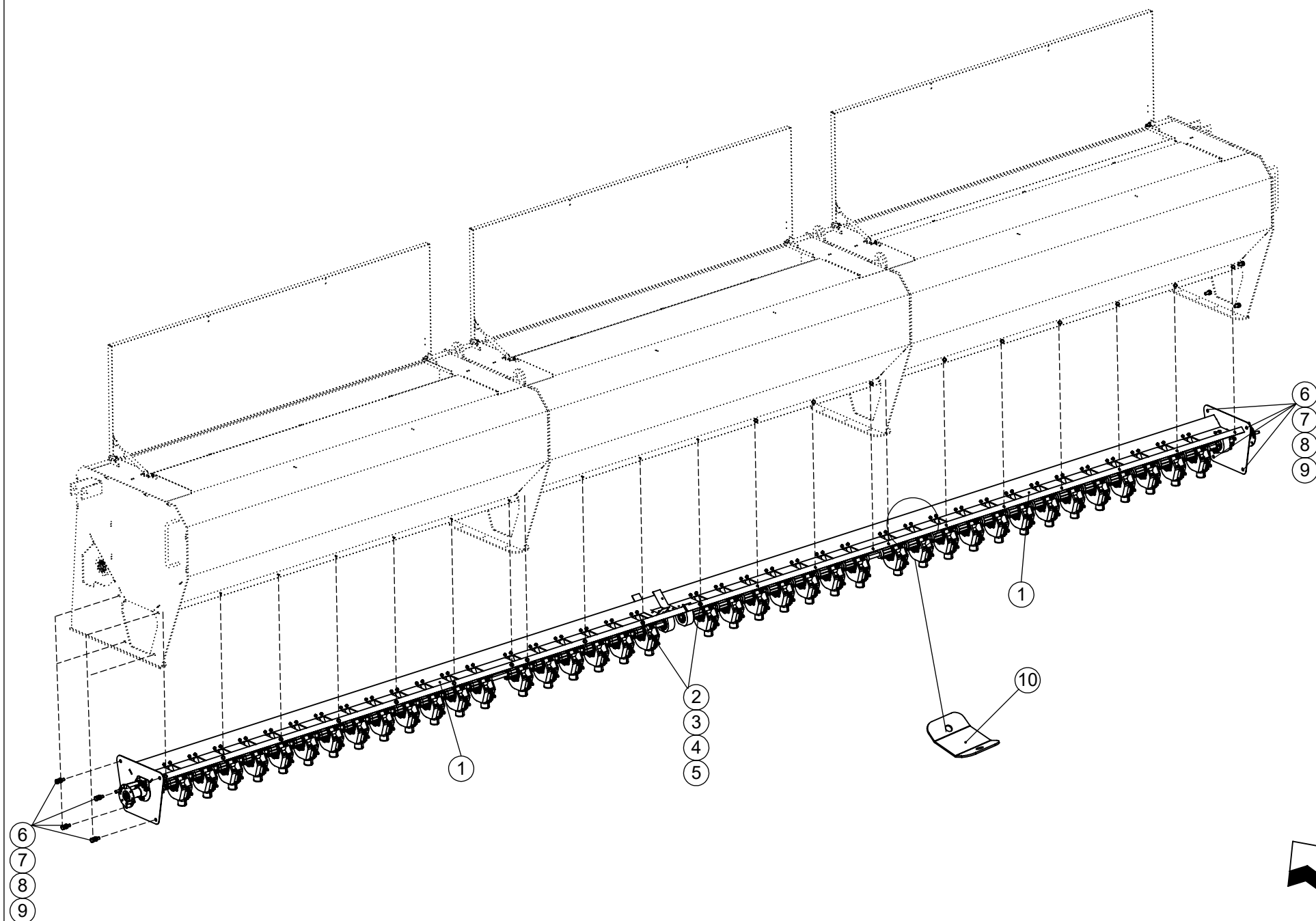

# Высевающая часть сеялки (Часть 1)

**VELES AGRO**

<i><b>Позиция</b></i>	<i><b>Обозначение</b></i>	<i><b>Наименование</b></i>	<i><b>Количество</b></i>	<i><b>Примечание</b></i>
1	СЗМ-6-09.600	Лоток зерновой в сборе	1	Правый
1	СЗМ-6-09.600-01	Лоток зерновой в сборе	1	Левый
2	Болт М8х20 ГОСТ 7798-70	Болт М8х20	40	
3	Шайба А.8 ГОСТ 11371-78	Шайба А.8	40	
4	Шайба гровер 8 ГОСТ 6402-70	Шайба гровер 8	40	
5	Гайка М8 ГОСТ 5915-70	Гайка М8	40	
6	Болт М10х35 ГОСТ 7798-70	Болт М10х35	8	
7	Шайба А.10 ГОСТ 11371-78	Шайба А.10	8	
9	Гайка М10 ГОСТ 5915-70	Гайка М10	8	
10	СЗМ-6-11.432	Заглушка	3	

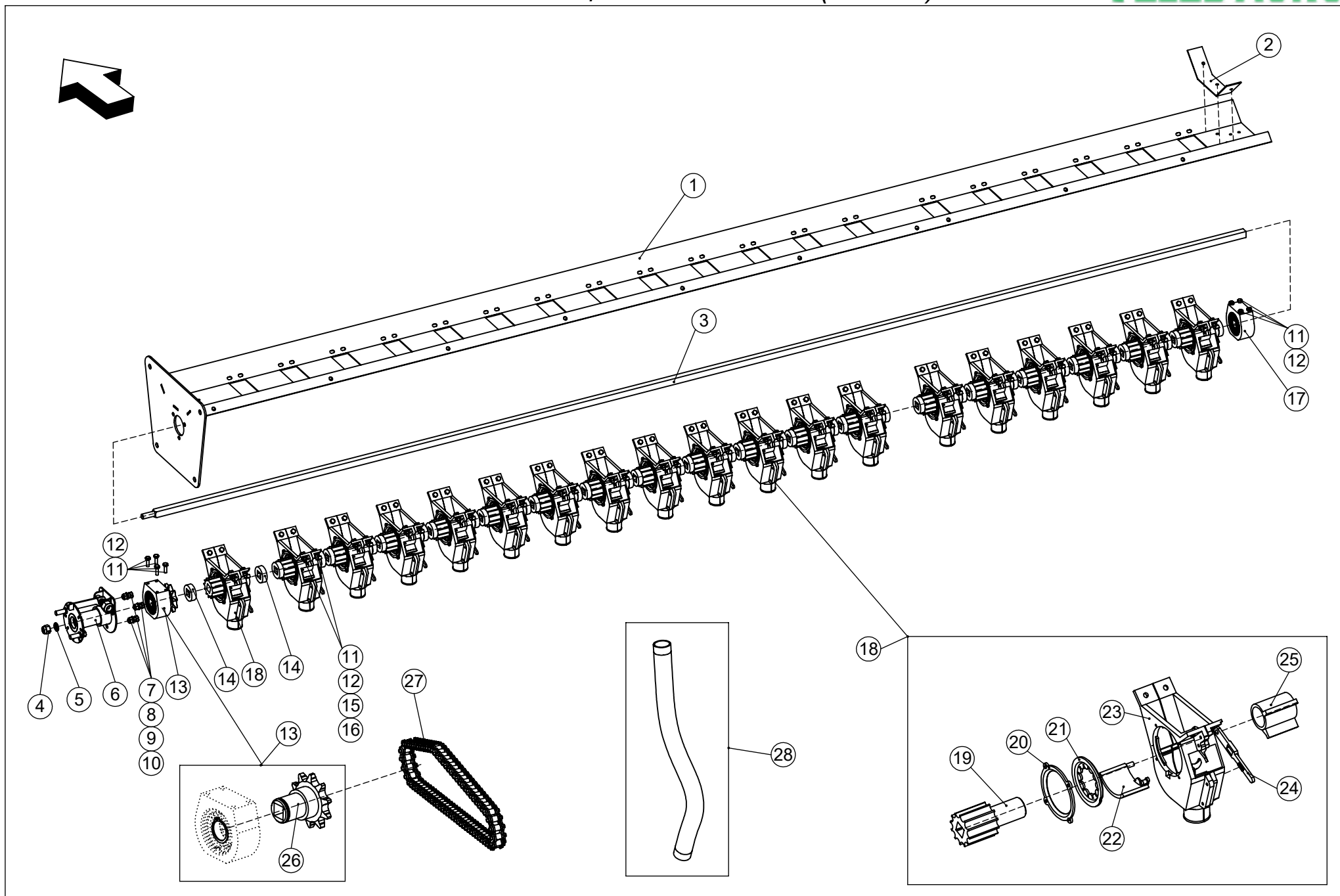

## Высевающая часть сеялки (Часть2)

**VELES AGRO**

<i><b>Позиция</b></i>	<i><b>Обозначение</b></i>	<i><b>Наименование</b></i>	<i><b>Количество</b></i>	<i><b>Примечание</b></i>
1	СЗМ-6-09.630	Зерновой лоток	1	Правый
1	СЗМ-6-09.630-01	Зерновой лоток	1	Левый
2	СЗМ-6-09.431	Жолоб	1	
3	СЗМ-6-09.698	Вал зернового лотка	1	
4	Гайка М12 DIN 7040	Гайка М12	1	
5	Шайба А.12 ГОСТ 11371-78	Шайба А.12	1	
6	СЗМ-4-09.100	Натяжитель в сборе	1	
7	Болт М8х20 ГОСТ 7798-70	Болт М8х20	3	
8	Шайба А.8 ГОСТ 11371-78	Шайба А.8	3	
9	Шайба гровер 8 ГОСТ 6402-70	Шайба гровер 8	3	
10	Гайка М8 ГОСТ 5915-70	Гайка М8	3	
11	Болт М6х20 ГОСТ 7798-70	Болт М6х20	84	
12	Шайба гровер 6 ГОСТ 6402-70	Шайба гровер 6	84	
13	СЗМ-4-09.300-01	Корпус подшипника	1	
14	СЗМ-6-09.192	Фиксатор	38	
15	Шайба А.6 ГОСТ 11371-78	Шайба А.6	76	
16	Гайка М6 ГОСТ 5915-70	Гайка М6	76	
17	СЗМ-4-09.410	Корпус подшипника	1	
18	817-075А	Высевающий аппарат	19	
19	СЗМ-4-02.110	Вал приводной	1	
20	817-075I	Крышка	1	
21	817-075Е	Звездочка	1	
22	817-075В	Задвижка	1	
23	817-075С	Корпус высевающего аппарата	1	
24	817-075F	Стопор	1	
25	817-075D	Втулка	1	
26	СЗМ-4-09.310-01	Звёздочка	1	Кол-во зубьев z=10
27	Цепь ПР-19,05-31,8 ГОСТ 13568-97	Цепь	1	Длина цепи L=1110мм
28	СЗ-3.6	Семяпровод	1	ф40мм, L=56см (селикон.)

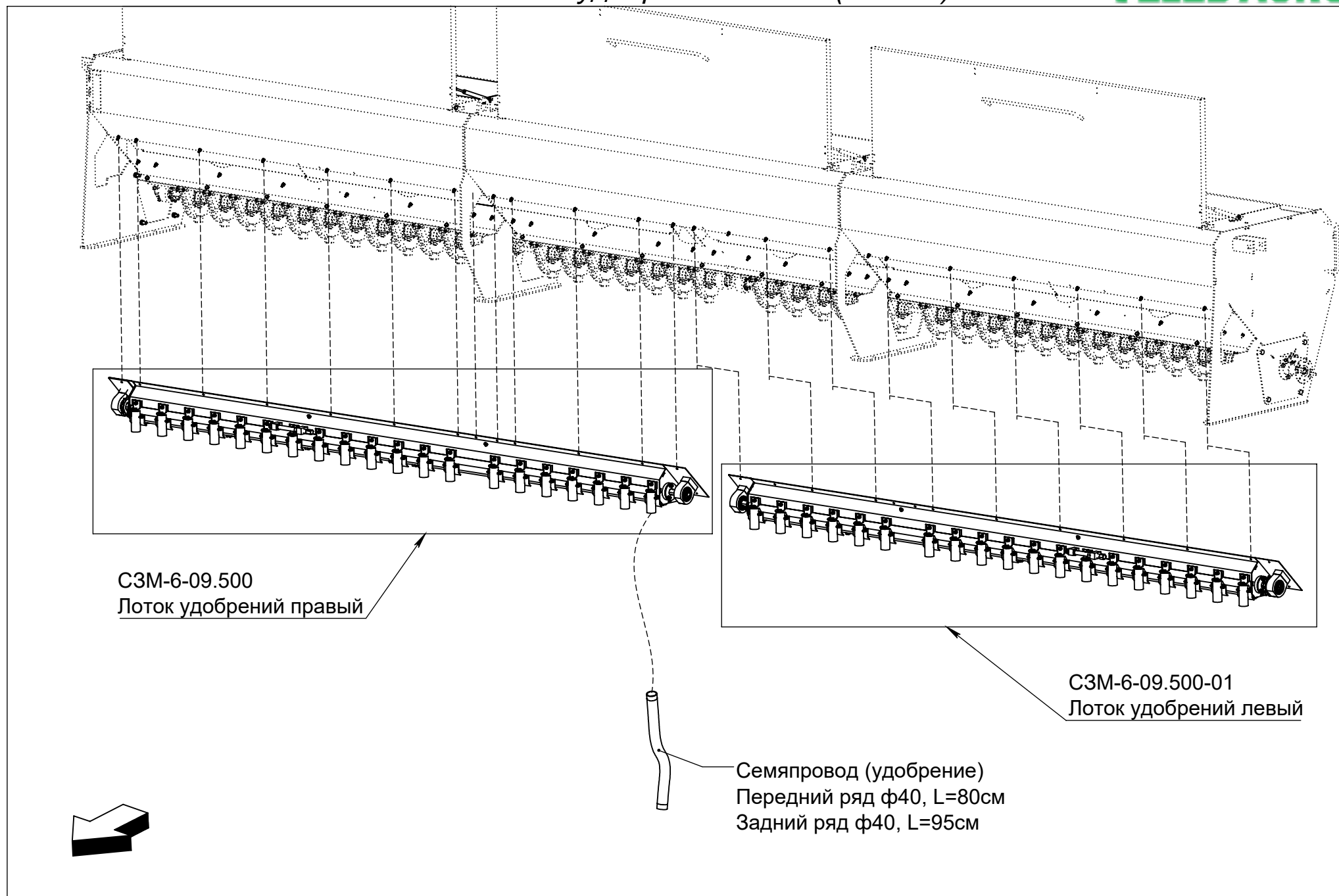

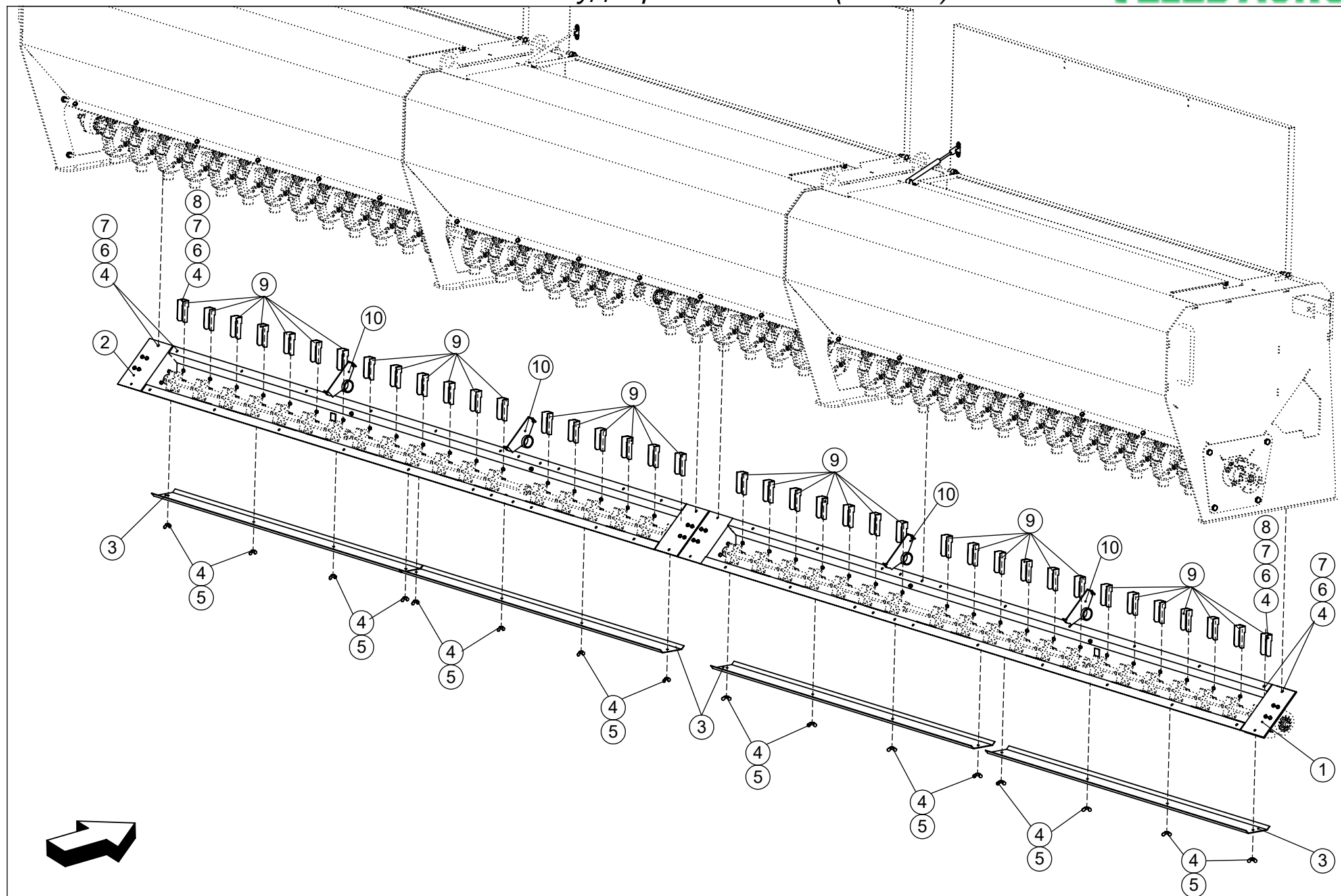

Лоток удобрений сеялки (Часть2)

**VELES AGRO**

<i>Позиция</i>	<i>Обозначение</i>	<i>Наименование</i>	<i>Количество</i>	<i>Примечание</i>
1	СЗМ-6-09.520	Лоток селитрянный правый	1	
2	СЗМ-6-09.560	Лоток селитрянный левый	1	
3	СЗМ-6-09.498	Крышка	4	
4	Шайба гровер 6Л ГОСТ 6402-70	Шайба гровер 6Л	115	
5	Гайка М6 ГОСТ 3032-76	Гайка М6	16	
6	Болт М6х20 ГОСТ 7798-70	Болт М6х20	99	
7	Гайка М6 ГОСТ 5915-70	Гайка М6	99	
8	Шайба А.6 ГОСТ 11371-78	Шайба А.6	38	
9	СЗМ-4-09.481	Кронштейн	38	
10	СЗМ-4-09.550	Кронштейн	4	



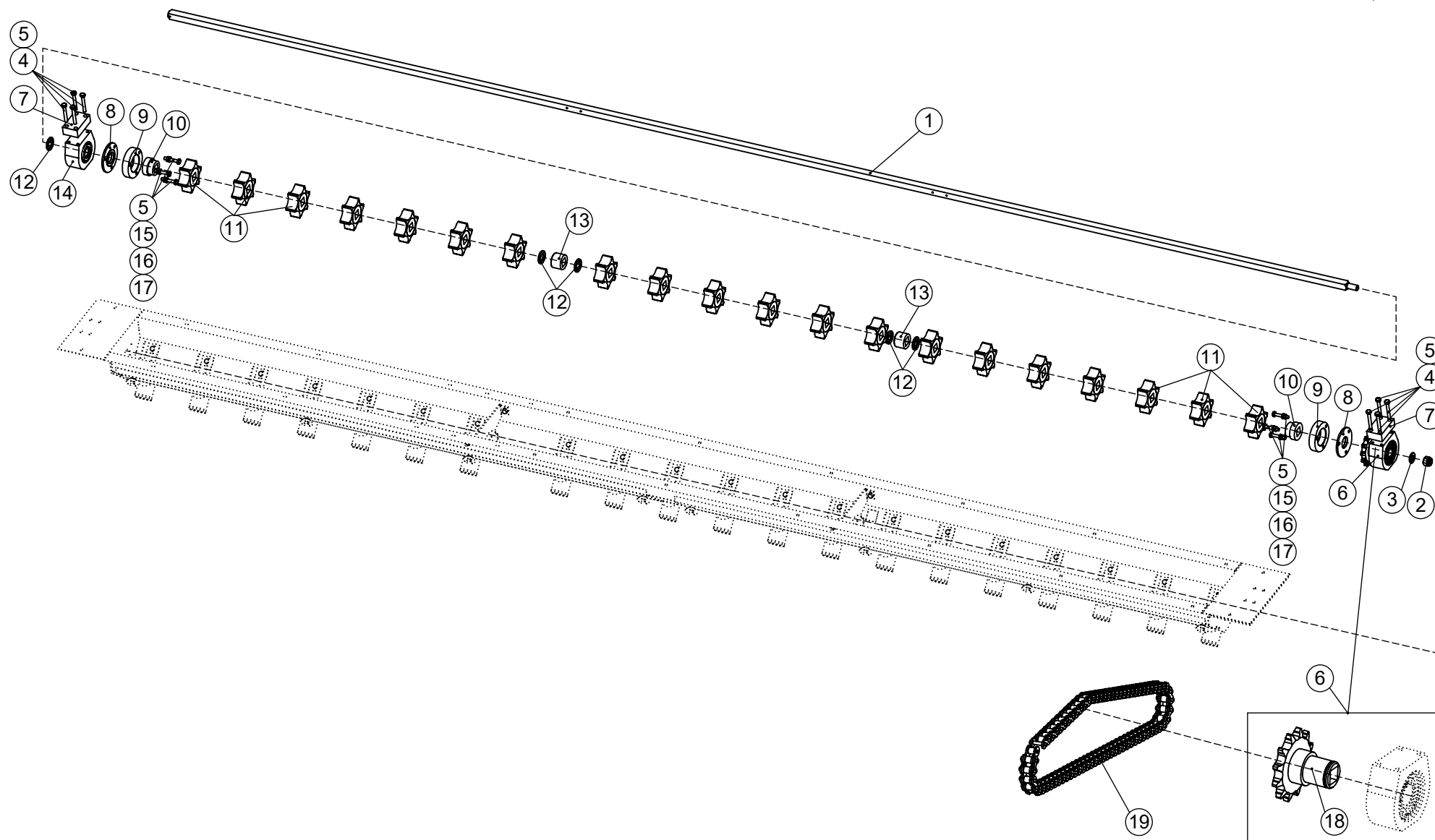

*Лоток удобрений сеялки (Часть3)*

**VELES AGRO**

<i><b>Позиция</b></i>	<i><b>Обозначение</b></i>	<i><b>Наименование</b></i>	<i><b>Количество</b></i>	<i><b>Примечание</b></i>
1	СЗМ-6-09.695	Вал селитренного лотка	1	
2	Гайка М12 DIN 7040	Гайка М12	1	
3	Шайба А.12 ГОСТ 11371-78	Шайба А.12	1	
4	Болт М6х45 ГОСТ 7798-70	Болт М6х45	8	
5	Шайба гровер 6 ГОСТ 6402-70	Шайба гровер 6	14	
6	СЗМ-4-09.300	Корпус подшипника	1	
7	СЗМ-4-09.694	Кронштейн	2	
8	СЗМ-4-00.601	Крышка	2	
9	СЗМ-4-00.602	Корпус	2	
10	СЗМ-4-09.192	Втулка	2	
11	СЗМ-4-09.320	Катушка	20	
12	СЗМ-4-09.442	Шайба	4	
13	СЗМ-4-09.193	Вкладыш	2	
14	СЗМ-4-09.410	Корпус подшипника	1	
15	Болт М6х35 ГОСТ 7798-70	Болт М6х35	6	
16	Шайба А.6 ГОСТ 11371-78	Шайба А.6	6	
17	Гайка М6 ГОСТ 5915-70	Гайка М6	6	
18	СЗМ-4-09.310	Звёздочка	1	Кол-во зубьев z=12
19	Цепь ПР-19,05-31,8 ГОСТ 13568-97	Цепь	1	Длина цепи L=770мм

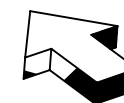
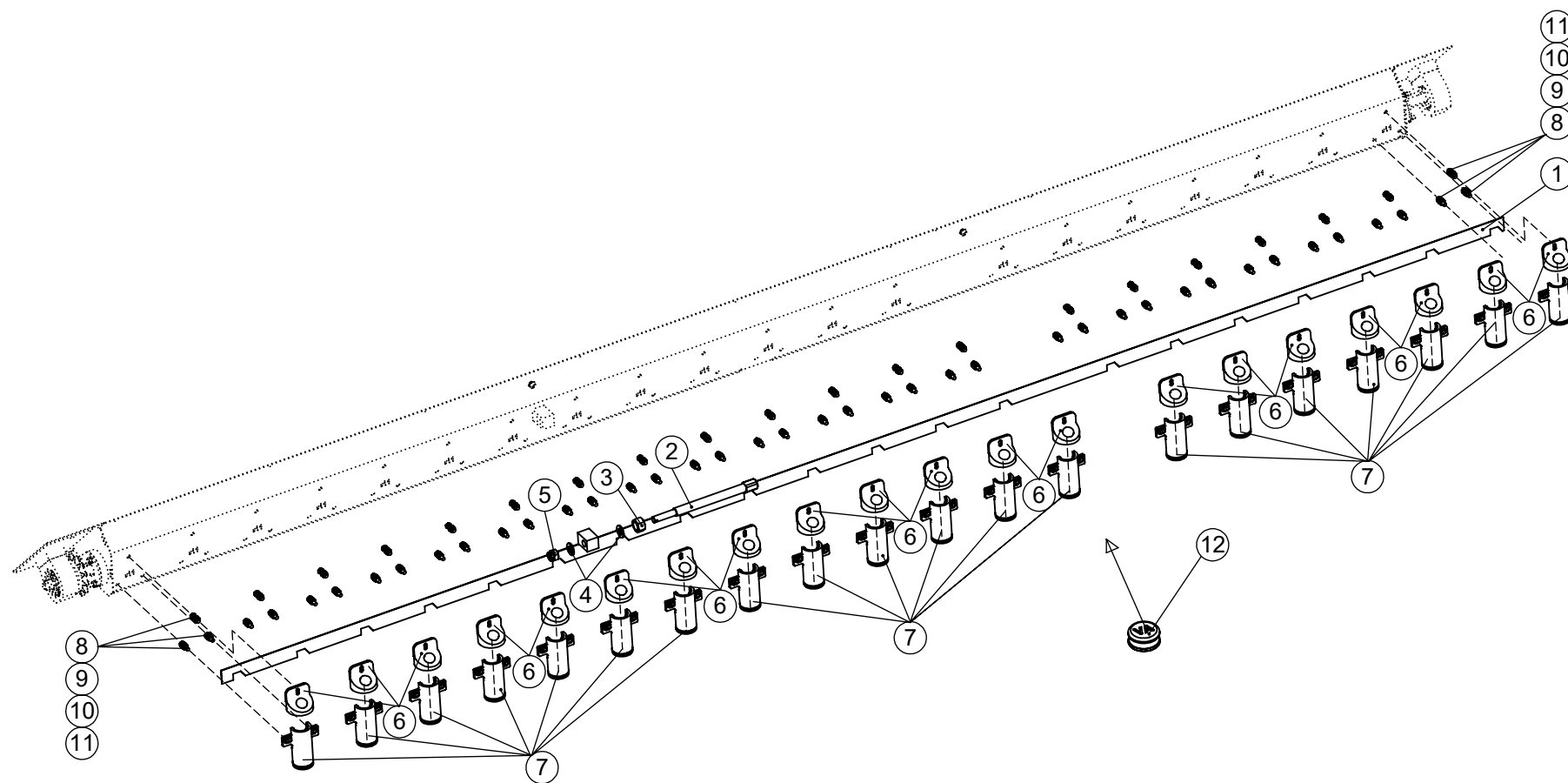

Лоток удобрений сеялки (Часть4)

**VELES AGRO**

<i><b>Позиция</b></i>	<i><b>Обозначение</b></i>	<i><b>Наименование</b></i>	<i><b>Количество</b></i>	<i><b>Примечание</b></i>
1	СЗМ-6-09.530	Планка регулировочная	1	
2	СЗМ-4-09.622	Винт	1	ф16x225 (dхl)
3	Гайка М16 ГОСТ 5915-70	Гайка М16	1	
4	Шайба А.12 ГОСТ 11371-78	Шайба А.12	2	
5	Гайка М12 ГОСТ 5918-73	Гака М12	1	
6	СЗМ-00.301	Фиксатор	20	
7	СЗМ-4-09.111	Трубка	20	
8	Болт М6х20 ГОСТ 7798-70	Болт М6х20	60	
9	Шайба А.6 ГОСТ 11371-78	Шайба А.6	60	
10	Шайба гровер 6 ГОСТ 6402-70	Шайба гровер 6	60	
11	Гайка М6 ГОСТ 5915-70	Гайка М6	60	
12	СЗМ-4-41.111	Заглушка	3	

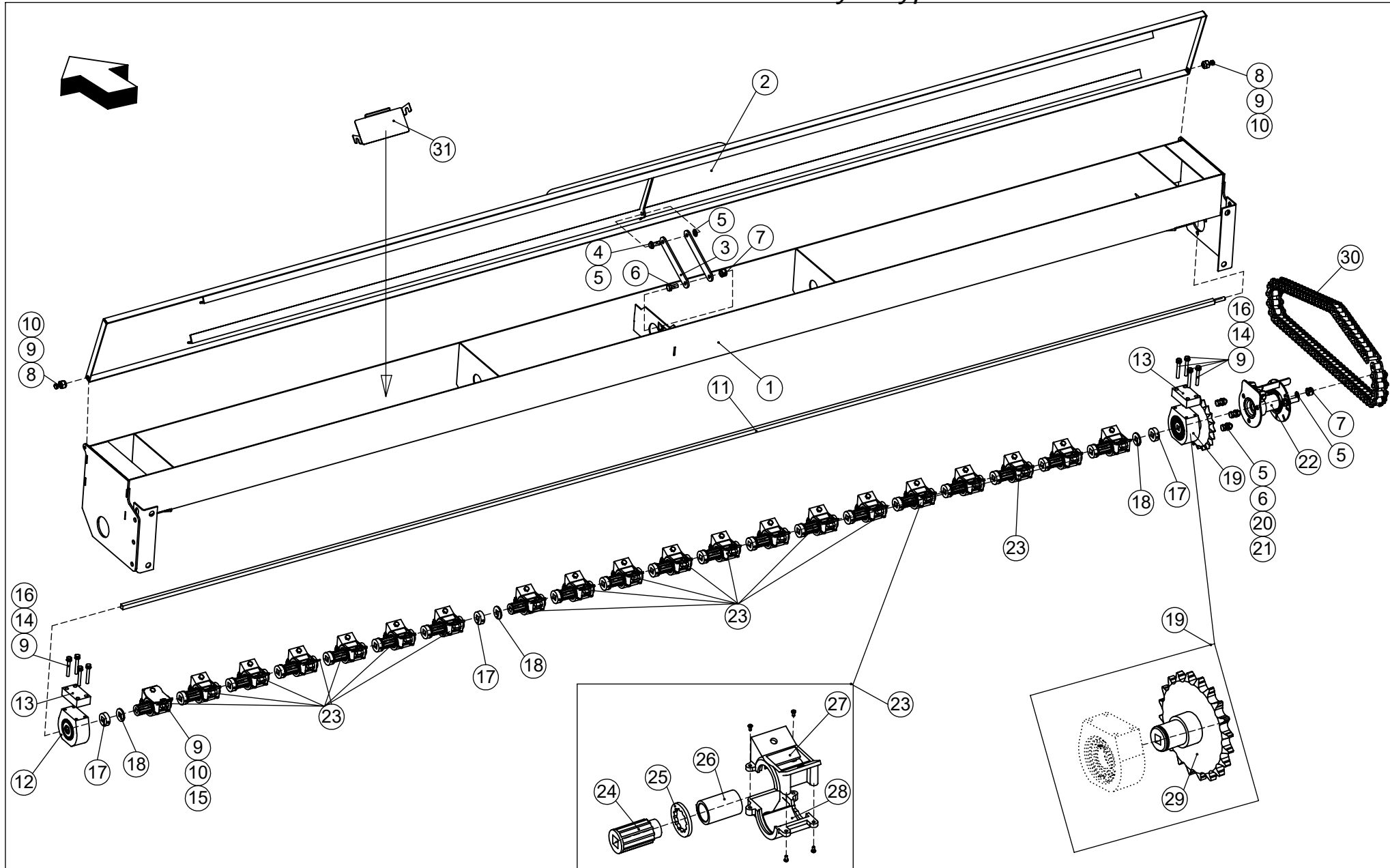

# Система высева мелкосемянных культур МС-6

**VELES AGRO**

Позиция	Обозначение	Наименование	Количество	Примечание
1	СЗМ-6-11.110	Лоток	1	Правый
1	СЗМ-6-11.110-01	Лоток	1	Левый
2	СЗМ-6-11.210	Крышка	1	Правая
2	СЗМ-6-11.210-01	Крышка	1	Левая
3	СЗМ-4-09.479U	Планка	2	
4	СЗМ-4-00.606	Палец	1	
5	Шайба А.8 ГОСТ 11371-78	Шайба А.8	6	
6	Болт М8х20 ГОСТ 7798-70	Болт М8х20	4	
7	Гайка М8 DIN 7040	Гайка М8	2	
8	Болт М6х25 ГОСТ 7798-70	Болт М6х25	2	
9	Шайба А.6 ГОСТ 11371-78	Шайба А.6	50	
10	Гайка М6 DIN 7040	Гайка М6	42	
11	СЗМ-6-11.612	Вал	1	Правый
11	СЗМ-6-11.612-01	Вал	1	Левый
12	СЗМ-4-11.300U	Корпус подшипника	1	
13	СЗМ-4-09.694U	Кронштейн	2	
14	Болт М6х45 ГОСТ 7798-70	Болт М6х45	8	
15	Болт М6х20 ГОСТ 7798-70	Болт М6х20	40	
16	Шайба гровер 6Л ГОСТ 6402-70	Шайба гровер 6Л	34	
17	СЗМ-4-11.611U	Фиксатор	21	
18	СЗМ-4-11.414U	Шайба	21	
19	СЗМ-4-11.300U-01	Корпус с подшипником и звездой	1	
20	Шайба гровер 8Л ГОСТ 6402-70	Шайба гровер 8Л	3	
21	Гайка М8 ГОСТ 5915-70	Гайка М8	3	
22	СЗМ-4-09.100U	Натяжитель в сборе	1	
23	СЗМ-4-11.510	Высевающий аппарат	20	
24	СЗМ-4-815.003	Катушка	1	
25	СЗМ-4-815.002	Фланец	1	
26	СЗМ-4-815.001	Дозатор	1	
27	СЗМ-4-815.014-01	Корпус высевного аппарата	1	

<i><b>Позиция</b></i>	<i><b>Обозначение</b></i>	<i><b>Наименование</b></i>	<i><b>Количество</b></i>	<i><b>Примечание</b></i>
28	СЗМ-4-815.014-02	Крышка высевного аппарата	1	
29	СЗМ-4-09.310U-01	Звёздочка	1	Кол-во зубьев z=20
30	Цепь ПР-19,05-31,8 ГОСТ13568-97	Цепь	1	Длина цепи L=730мм
31	СЗМ-6-09.491	Заглушка	3	

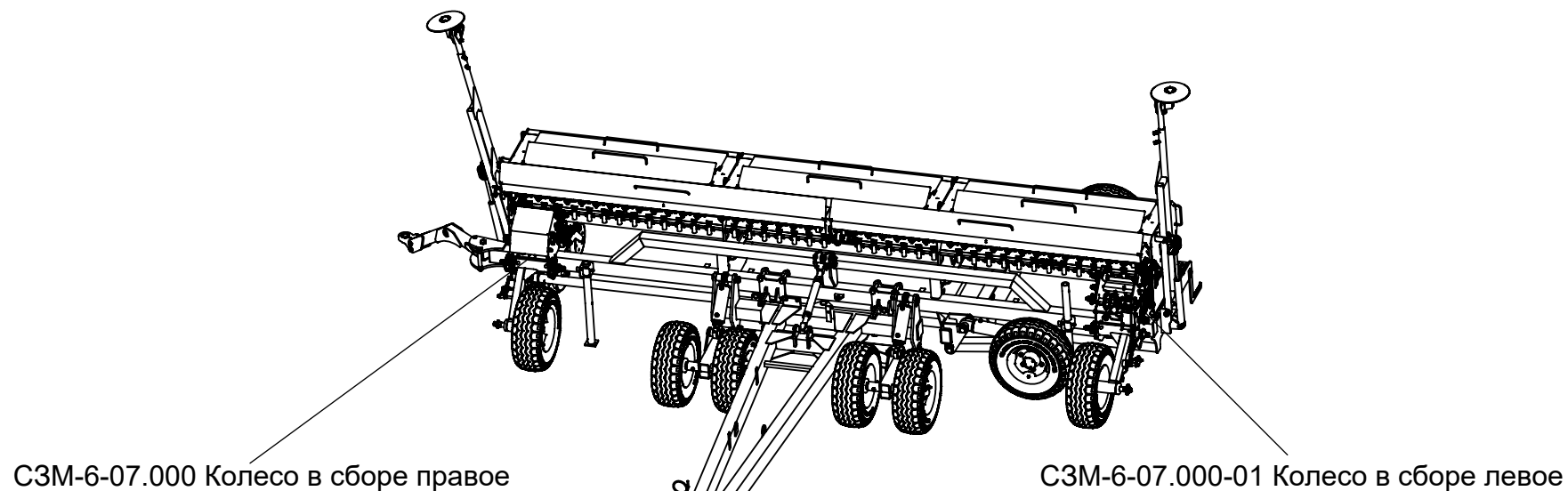

СЗМ-6-07.000 Колесо в сборе правое

СЗМ-6-07.000-01 Колесо в сборе левое

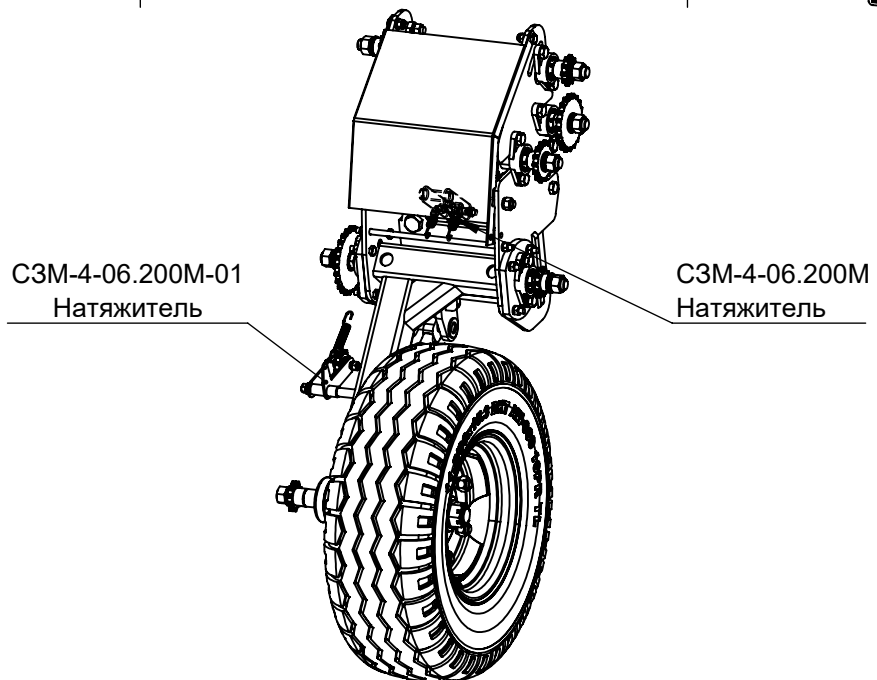

СЗМ-4-06.200М-01  
Натяжитель

СЗМ-4-06.200М  
Натяжитель

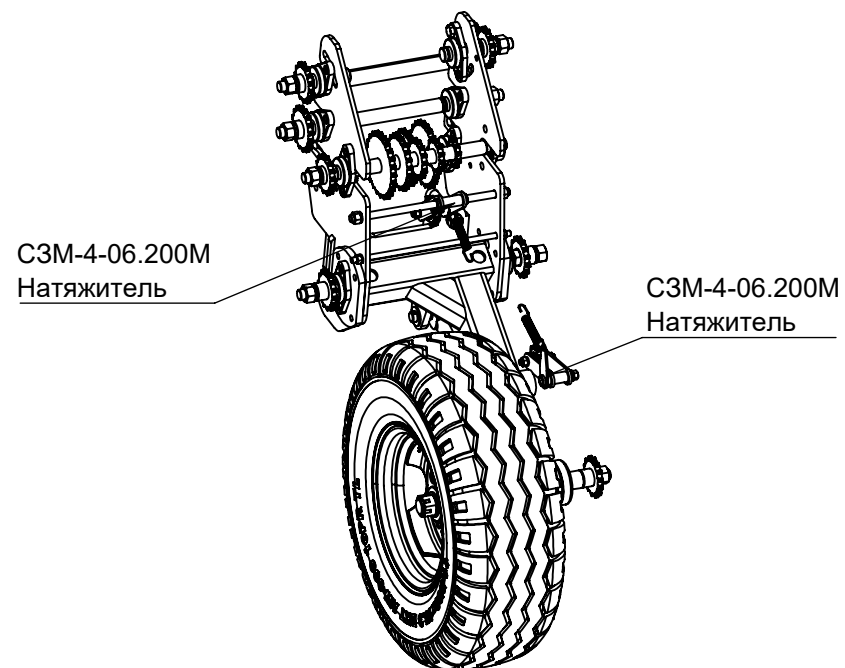

СЗМ-4-06.200М  
Натяжитель

СЗМ-4-06.200М  
Натяжитель



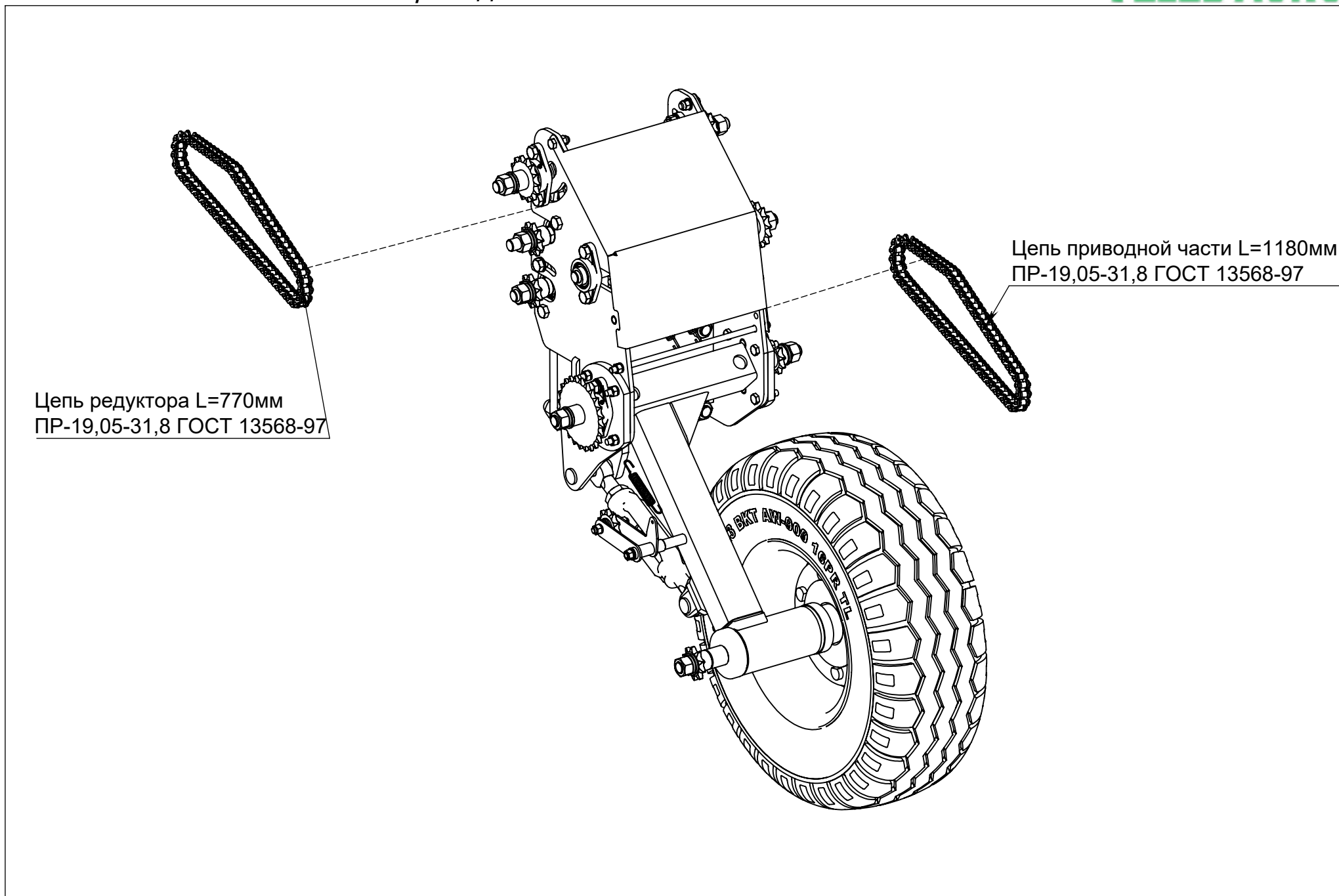

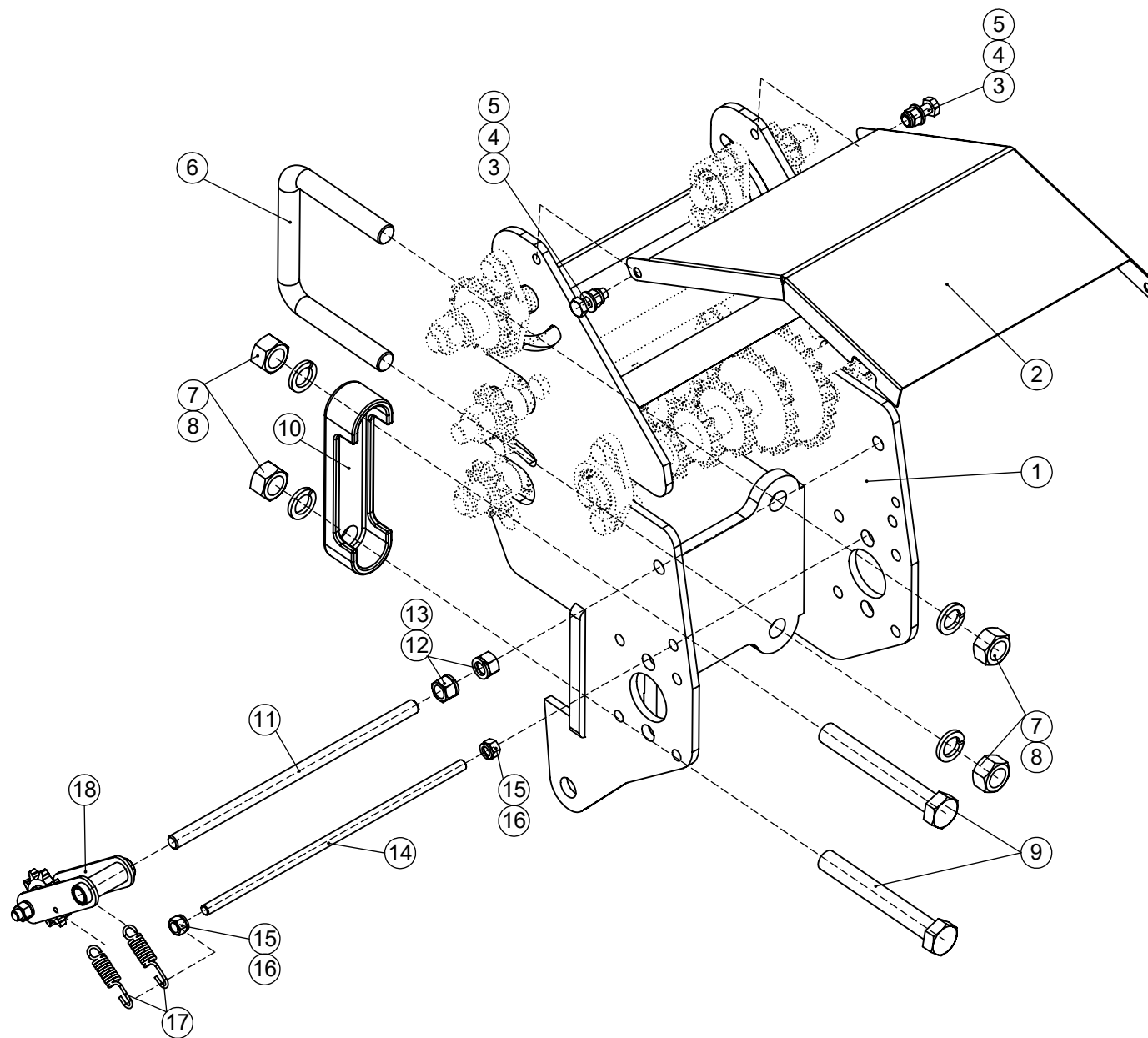

# Механизм правый (Часть 1)

VELES AGRO

Позиция	Обозначение	Наименование	Количество	Примечание
1	СЗМ-6.06.310М	Механизм правый	1	
2	СЗМ-4-06.481	Щиток	1	
3	Болт М12х35 ГОСТ7798-70	Болт М12х35	2	
4	Шайба А.12 ГОСТ 11371-78	Шайба А.12	2	
5	Гайка М12 DIN 7040	Гайка М12	2	
6	СЗМ-6-07.674	Скоба	1	
7	Шайба гровер 24Л ГОСТ 6402-70	Шайба гровер 24Л	2	
8	Гайка М24 ГОСТ 5915-70	Гайка М24	2	
9	Болт М24х180.109.35.013 ГОСТ7798-70	Болт М24х180.109.35.013	2	
10	СЗМ-4-07.386	Державка	1	
11	СЗМ-4-06.622М	Ось	1	ф16х365 (dхl)
12	Шайба гровер 16Л ГОСТ 6402-70	Шайба гровер 16Л	2	
13	Гайка М16 ГОСТ 5915-70	Гайка М16	2	
14	СЗМ-4-06.623	Ось	1	ф12х390 (dхl)
15	Шайба гровер 12Л ГОСТ 6402-70	Шайба гровер 12Л	2	
16	Гайка М12 ГОСТ 5915-70	Гайка М12	2	
17	СЗМ-4-06.635	Пружина	2	
18	СЗМ-4-06.300М	Натяжитель	1	

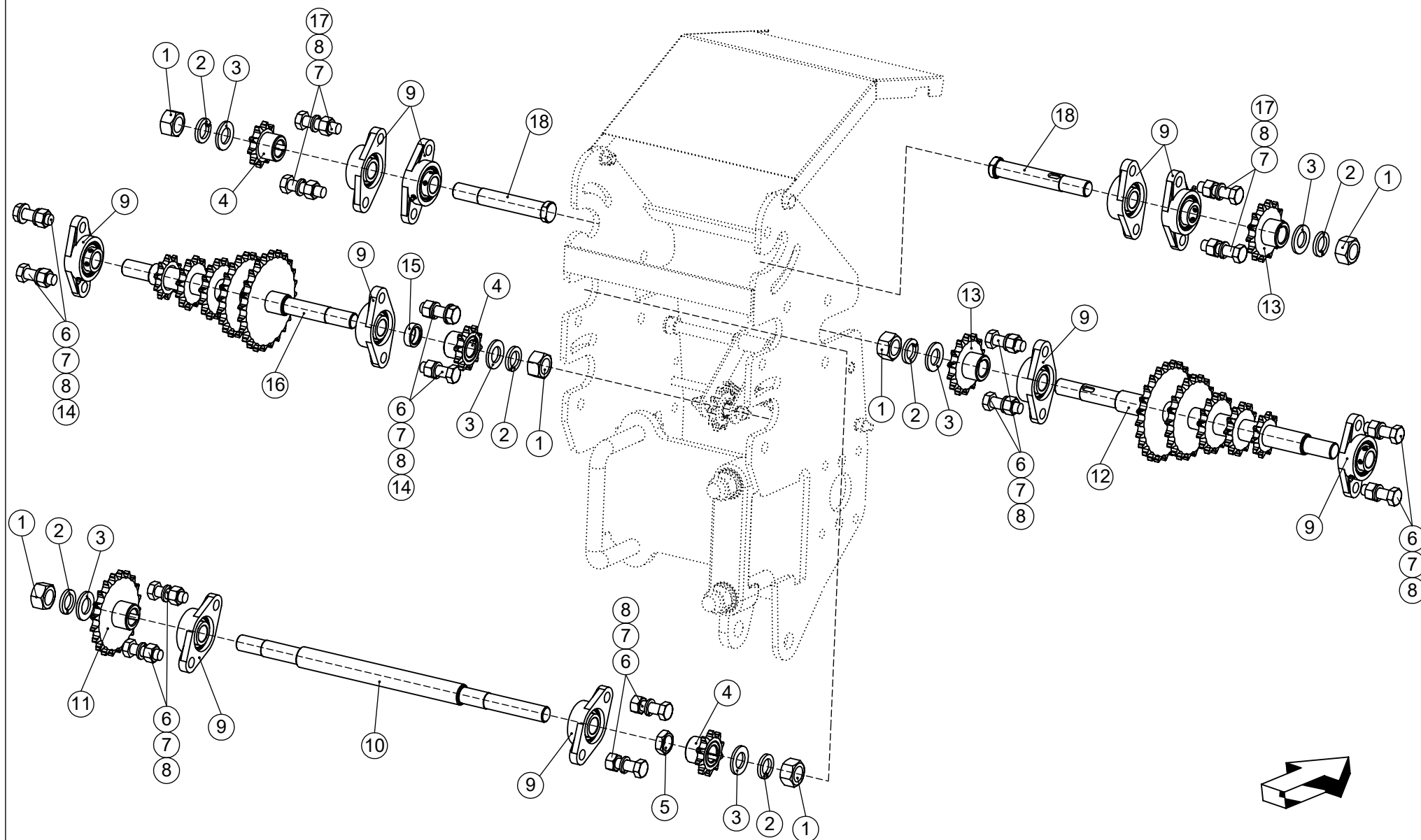

Позиция	Обозначение	Наименование	Количество	Примечание
1	Гайка М24 ГОСТ 5915-70	Гайка М24	6	
2	Шайба гровер 24Л ГОСТ 6402-70	Шайба гровер 24Л	6	
3	Шайба А.24 ГОСТ 11371-78	Шайба А.24	6	
4	СЗМ-4-06.130	Звёздочка	3	Кол-во зубьев z=10
5	Гайка М24 ГОСТ15522-70	Гайка М24	1	
6	Болт М16х50 ГОСТ7798-70	Болт М16х50	12	
7	Шайба гровер 16Л ГОСТ 6402-70	Шайба гровер 16Л	16	
8	Гайка М16 ГОСТ 5915-70	Гайка М16	16	
9	Подшипник UCFL 205	Подшипник UCFL 205	10	
10	СЗМ-4-06.605	Вал	1	
11	СЗМ-4-06.160М	Звёздочка	1	Кол-во зубьев z=20
12	СЗМ-4-06.110	Ось (со звёздочками)	1	
13	СЗМ-4-06.150	Звёздочка	2	Кол-во зубьев z=14
14	Шайба А.16 ГОСТ 11371-78	Шайба А.16	4	
15	СЗМ-4-06.606	Втулка	1	
16	СЗМ-4-06.140	Ось (со звёздочками)	1	
17	Болт М16х60 ГОСТ7798-70	Болт М16х60	4	
18	СЗМ-4-06.609М	Вал	2	φ25х170 (dхl)

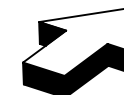
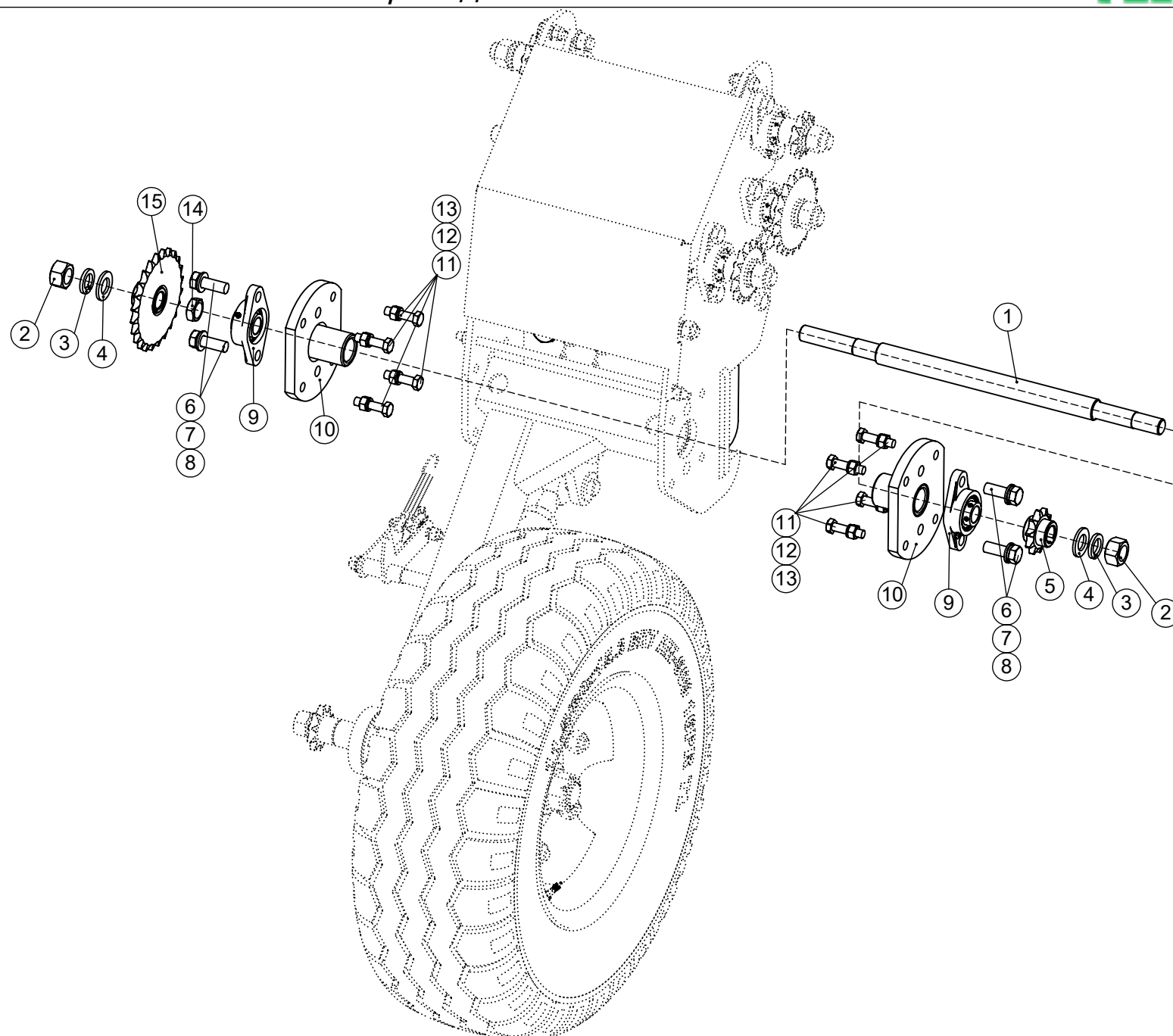

# Приводная часть механизма

VELES AGRO

Позиция	Обозначение	Наименование	Количество	Примечание
1	СЗМ-6-06.606	Вал	1	ф32хф24х605 (dxl)
2	Гайка М24 ГОСТ 5915-70	Гайка М24	2	
3	Шайба гровер 24Л ГОСТ 6402-70	Шайба гровер 24Л	2	
4	Шайба А.24 ГОСТ 11371-78	Шайба А.24	2	
5	СЗМ-4-06.130М-02	Звёздочка	1	Кол-во зубьев z=10
6	Болт М16х45 ГОСТ 7798-70	Болт М16х45	4	
7	Шайба гровер 16Л ГОСТ 6402-70	Шайба гровер 16Л	4	
8	Шайба А.16 ГОСТ 11371-78	Шайба А.16	4	
9	Подшипник UCFL 205	Подшипник UCFL 205	2	
10	СЗМ-4-07.120	Кронштейн	2	
11	Болт М12х50 ГОСТ 7798-70	Болт М12х50	8	
12	Шайба гровер 12Л ГОСТ 6402-70	Шайба гровер 12Л	8	
13	Гайка М12 ГОСТ 5915-70	Гайка М12	8	
14	Гайка М24 ГОСТ 15522-70	Гайка М24	1	
15	СЗМ-4-06.230М	Звёздочка	1	Кол-во зубьев z=24

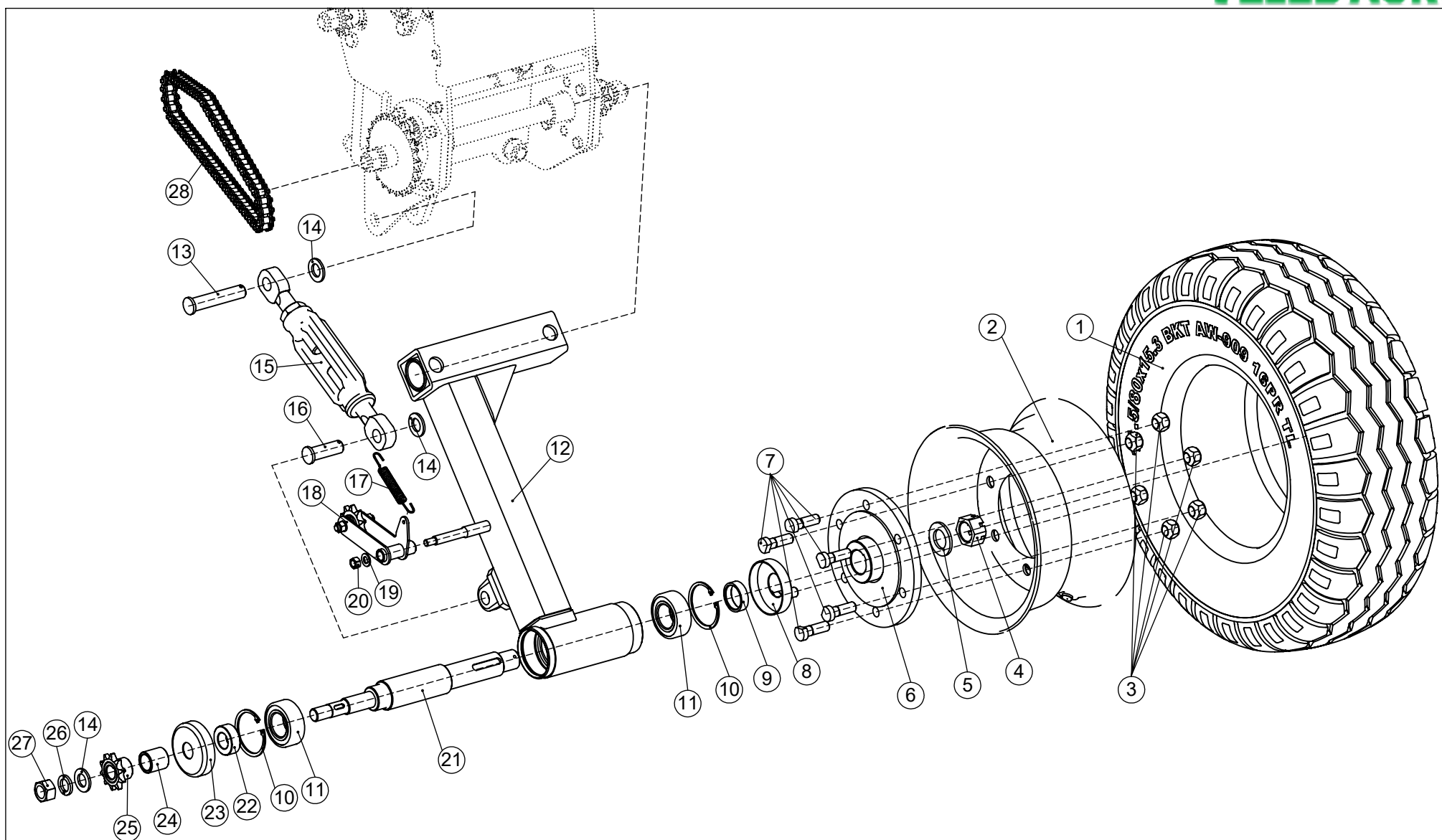



# Механизм колеса

**VELES AGRO**

Позиция	Обозначение	Наименование	Количество	Примечание
1	Шина 11,5x80	Шина	1	
2	Диск 9x15,3	Диск	1	
3	СЗМ-4-36.613	Гайка	6	
4	ПД-2,5-71.658	Гайка М36 ГОСТ5919-73 (корончатая)	1	
5	ПД-2,5-91.462	Шайба	1	
6	СЗМ-4-07.130	Ступица	1	старый номер
6	СЗМ-4-07.311	Ступица	1	новый номер
7	СЗМ-4-36.612	Болт	6	
8	СЗМ-4-07.472-01М	Пыльник	1	
9	СЗМ-4-07.675М	Втулка	1	
10	Кольцо стопорное 85x3 DIN472	Кольцо стопорное 85x3	2	
11	Подшипник 3209 RSM6	Подшипник 3209 RSM6	2	
12	СЗМ-4-07.110М	Стойка колеса	1	Уст. справа по ходу
12/1	СЗМ-4-07.110М-01	Стойка колеса	1	Уст. слева по ходу
13	ПД-2,5-00.662-02	Палец	1	ф24x126 (dхl)
14	Шайба А.24 ГОСТ11371-78	Шайба А.24	3	
15	ПДМ-3,3-04.800	Стяжка в сборе	1	
16	ПД-2,5-00.662	Палец	1	ф24x76 (dхl)
17	СЗМ-4-01.631	Пружина	1	
18	СЗМ-4-06.200М	Натяжитель	1	Левый
18	СЗМ-4-06.200М-01	Натяжитель	1	Правый
19	Шайба А.12 ГОСТ11371-78	Шайба А.12	1	
20	Гайка М12 (S18) ГОСТ5915-70	Гайка М12 (S18)	1	
21	СЗМ-6-07.661	Ось колеса	1	
22	СЗМ-4-07.671М	Втулка	1	
23	СЗМ-4-07.472	Пыльник	1	
24	СЗМ-6-07.673	Втулка	1	
25	СЗМ-4-06.130	Звёздочка	1	Кол-во зубьев z=10
26	Шайба гровер 24Л ГОСТ 6402-70	Шайба гровер 24Л	1	
27	Гайка М24 ГОСТ5915-70	Гайка М24	1	
28	Цепь ПР-19,05-31,8 ГОСТ 13568-97	Цепь	1	Длина цепи L=1145мм

**VELES AGRO**

**SZM 6**

с.36

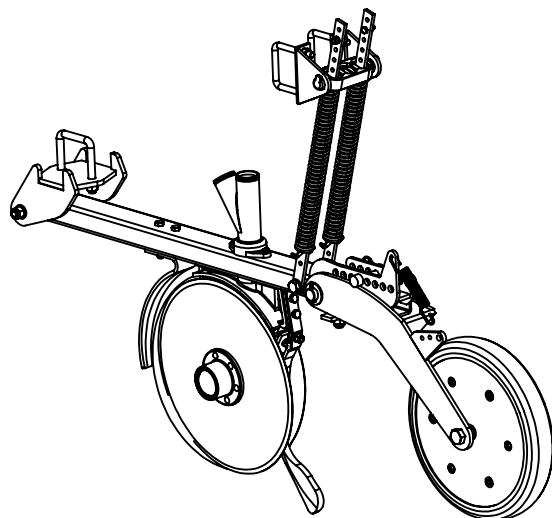

СЗМ-4-01.000-21  
Сошник передний

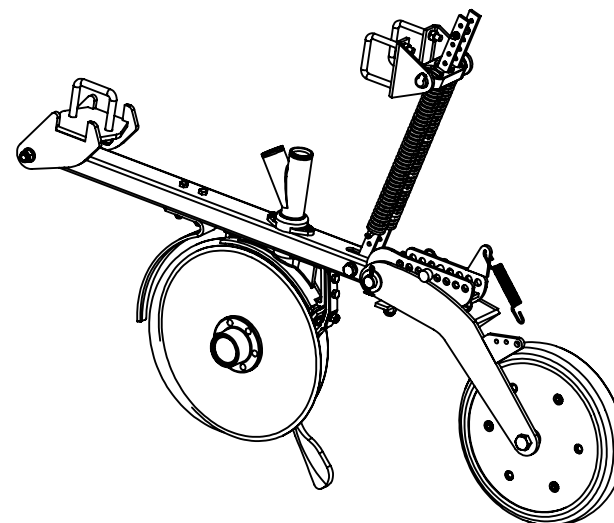

СЗМ-4-01.000-23  
Сошник передний (обводной)

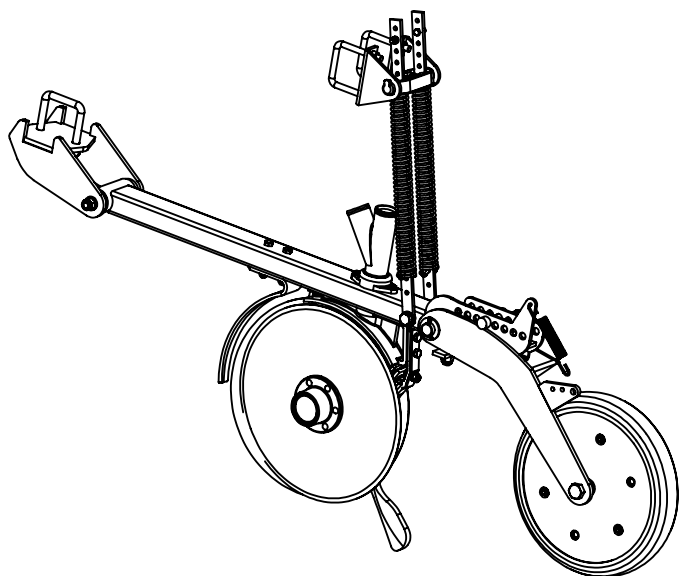

СЗМ-4-01.000-22  
Сошник задний

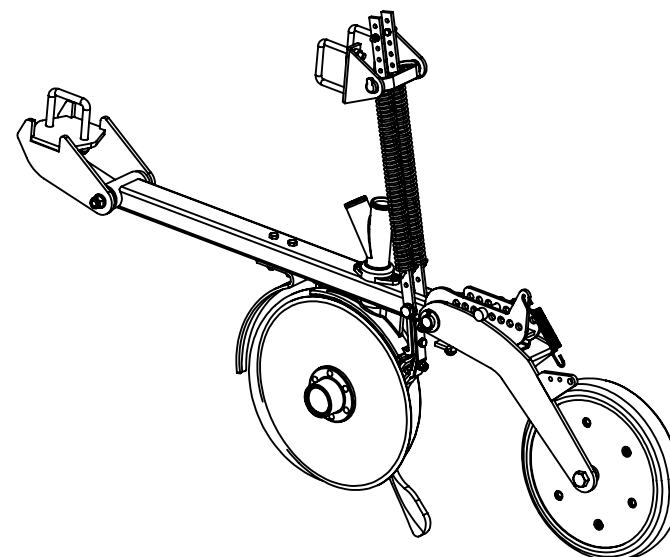

СЗМ-4-01.000-24  
Сошник задний (обводной)

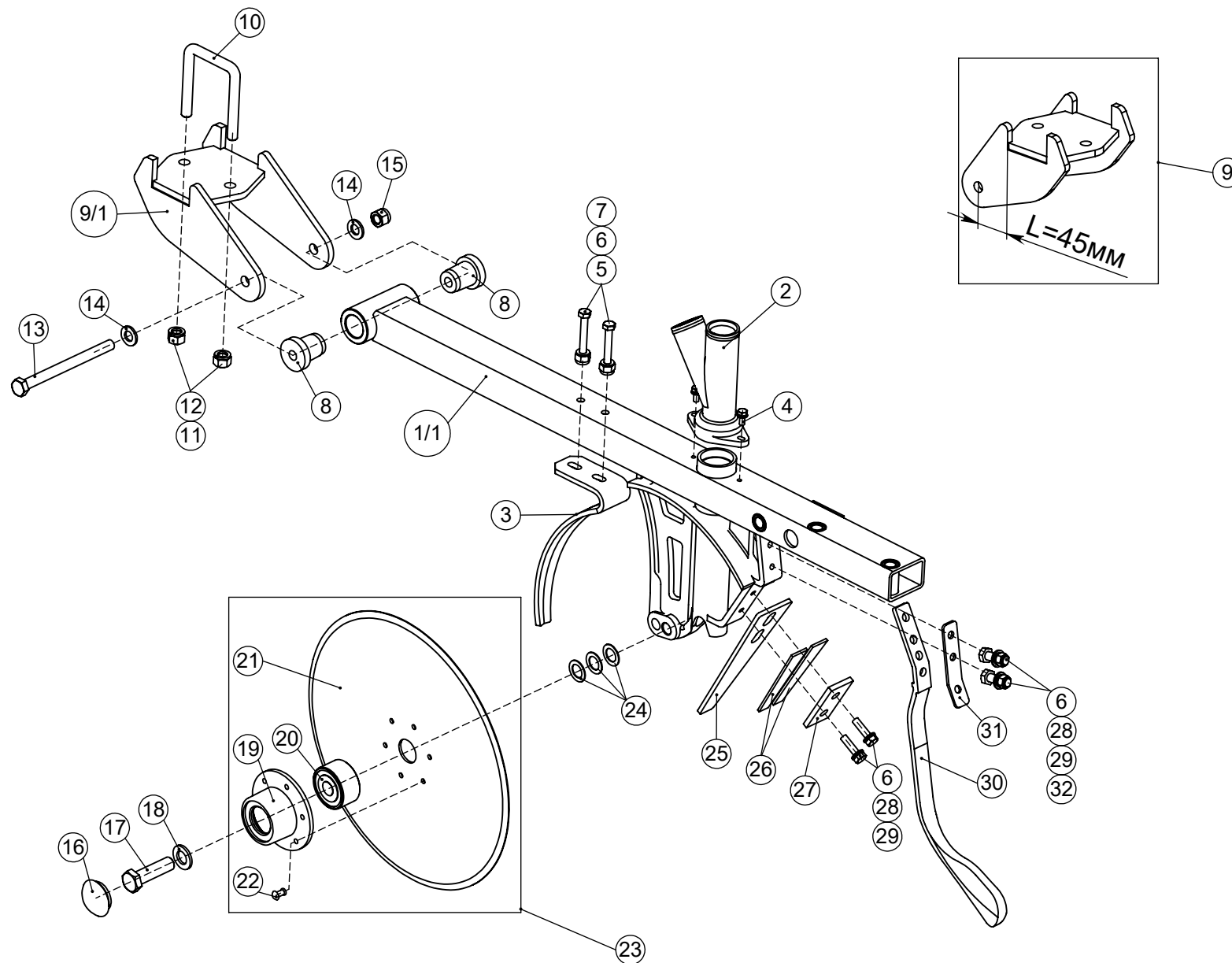

# Сошник СЗМ-4-01.000 (Часть 1)

**VELES AGRO**

Позиция	Обозначение	Наименование	Количество	Примечание
1	СЗМ-4-01.120-05	Грядиль (короткий)	1	Исп. в сошнике СЗМ-4-01.000-21
1/1	СЗМ-4-01.120-06	Грядиль (длинный)	1	Исп. в сошнике СЗМ-4-01.000-22
1/2	СЗМ-4-01.120-07	Грядиль (короткий обводной)	1	Исп. в сошнике СЗМ-4-01.000-23
1/3	СЗМ-4-01.120-08	Грядиль (длинный обводной)	1	Исп. в сошнике СЗМ-4-01.000-24
2	СЗМ-4-01.303	Труба	1	
3	СЗМ-4-41.445-01	Носик	1	
4	Винт М5,5х25	Винт М5,5х25	2	
5	Болт М8х60 ГОСТ 7798-70	Болт М8х60	2	
6	Шайба А.8 ГОСТ 11371-78	Шайба А.8	4	
7	Гайка М8 ISO 7040	Гайка М8	2	
8	СЗМ-4-01.105	Втулка	2	
9	СЗМ-4-01.130	Кронштейн	1	L=45мм, исп. с поз.1
9/1	СЗМ-4-01.130-01	Кронштейн	1	L=95мм, исп. с поз.1/1
10	СЗМ-4-01.619	Скоба	1	
11	Гайка М12 (S18) ГОСТ5915-70	Гайка М12	2	
12	Шайба гровер 12Л ГОСТ 6402-70	Шайба гровер 12Л	2	
13	Болт М12х140 (S8.8) ГОСТ 7798-70	Болт М12х140 (S8.8)	1	
13	СЗМ-4-01.641.01	Шпилька	1	
14	Шайба А.12 ГОСТ 11371-78	Шайба А.12	2	
15	Гайка М12 DIN 7040	Гайка М12	1	
16	G78218	Колпак	1	
16	G52024	Колпак	1	
17	СЗМ-4-01.637	Винт	1	правый
17	СЗМ-4-01.637-01	Винт	1	левый
18	Шайба А.16 ГОСТ 11371-78	Шайба А.16	1	
19	СЗМ-4-01.337	Ступица	1	с колпаком G52024
19	СЗМ-4-01.338	Ступица	1	с колпаком G78218
20	5205GP	Подшипник	1	
21	СЗМ-4-01.404	Диск	1	
22	Заклёпка 6х18 ГОСТ 10299-80	Заклёпка 6х18	6	
23	СЗМ-4-01-600	Диск сошника в сборе	1	

Сошник СЗМ-4-01.000 (Часть 1)

**VELES AGRO**

<i>Позиция</i>	<i>Обозначение</i>	<i>Наименование</i>	<i>Количество</i>	<i>Примечание</i>
24	СЗМ-4-01-426	Шайба	3	
25	СЗМ-4-01.111	Семяотражатель	1	Старое
25	СЗМ-4-01.101	Семяотражатель	1	Новое
26	СЗМ-4-01.424	Чистик	2	Старое
26	СЗМ-4-01.416	Чистик	2	Новое
27	СЗМ-4-01.415	Планка	1	
28	Болт М8х30 ГОСТ 7798-70	Болт М8х30	4	
29	Шайба гровер 8Л ГОСТ 6402-70	Шайба гровер 8Л	4	
30	СПМ-8-01.145	Успокоитель	1	
31	СПМ-4-21.437-01	Планка	1	
32	Гайка М8 ГОСТ5915-70	Гайка М8	2	

Колесо в сборе

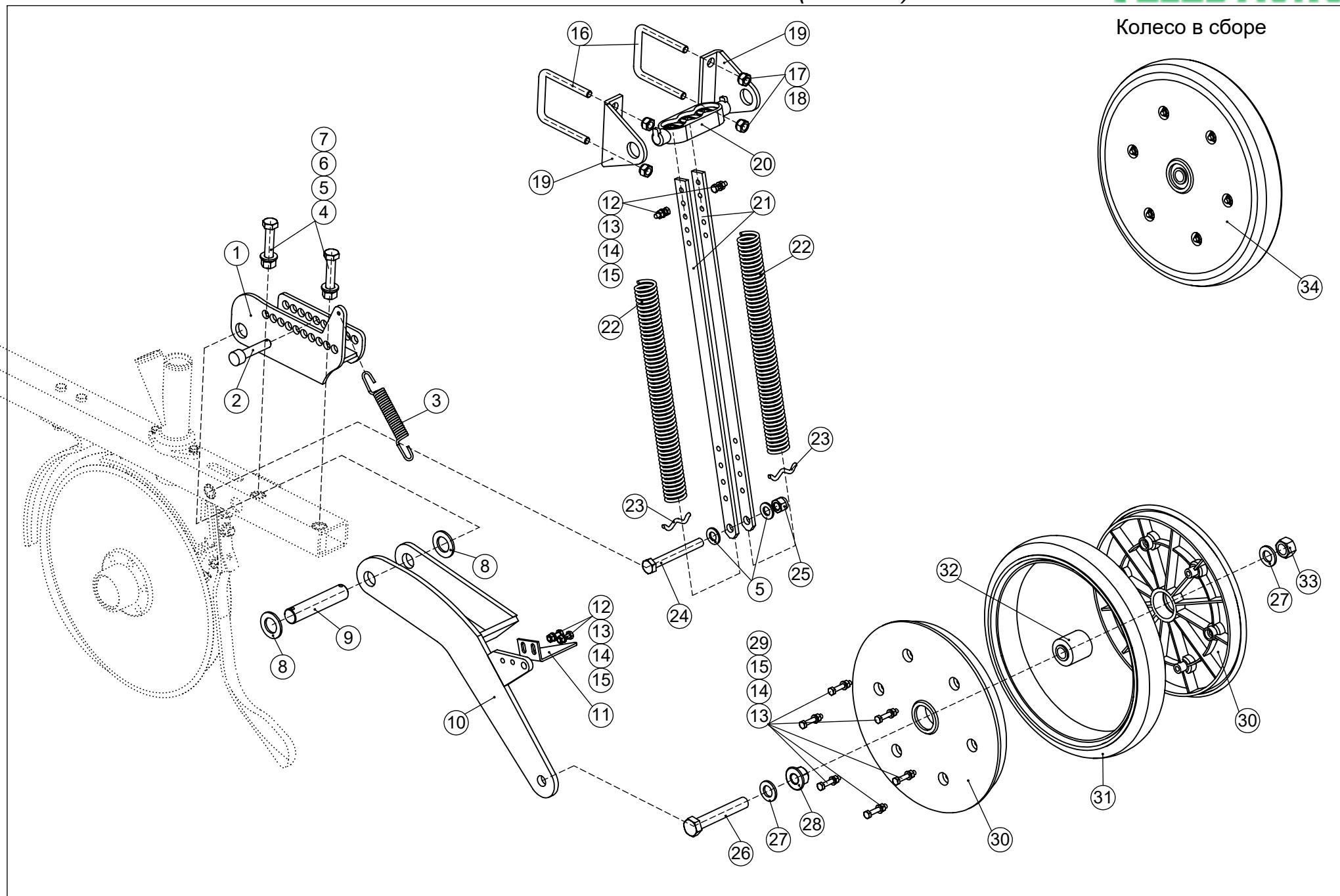

Сошник СЗМ-4-01.000 (Часть2)

VELES AGRO

Позиция	Обозначение	Наименование	Количество	Примечание
1	СЗМ-4-01.150	Механизм регулировочный	1	
2	СЗМ-4-01.628	Палец	1	ф12х70 (dхl)
3	СЗМ-4-01.631	Пружина	1	
4	Болт М12х65 ГОСТ 7798-70	Болт М12х65	2	
5	Шайба А.12 ГОСТ 11371-78	Шайба А.12	4	
6	Шайба гровер 12Л ГОСТ 6402-70	Шайба гровер 12Л	2	
7	Гайка М12 ГОСТ5915-70	Гайка М12	2	
8	Шайба А.22 ГОСТ 11371-78	Шайба А.22	2	
9	СЗМ-4-01.632	Палец	1	ф22х108 (dхl)
10	СЗМ-4-01.110	Вилка	1	
11	СЗМ-4-01.432	Чистик	1	
12	Болт М6х20 ГОСТ 7798-70	Болт М6х20	4	
13	Шайба А.6 ГОСТ 11371-78	Шайба А.6	10	
14	Шайба гровер 6Л ГОСТ 6402-70	Шайба гровер 6Л	10	
15	Гайка М6 ГОСТ5915-70	Гайка М6	10	
16	СЗМ-4-01.625	Скоба	2	
17	Шайба гровер 10Л ГОСТ 6402-70	Шайба гровер 10Л	4	
18	Гайка М10 (S16) ГОСТ5915-70	Гайка М10 (S16)	4	
19	СЗМ-4-01.417	Кронштейн	2	
20	СЗМ-4-01.302	Кронштейн	1	правый
21	СЗМ-4-01.436	Стойка	2	левый
22	СЗМ-4-01.624	Пружина	2	
23	СЗМ-4-01.627	Фиксатор	2	с колпаком G52024
24	Болт М12х100 ГОСТ 7798-70	Болт М12х100	1	с колпаком G78218
25	Гайка М12 DIN 7040	Гайка М12	1	
26	<b>Болт М16х100 ГОСТ 7798-70</b>	<b>Болт М16х100</b>	<b>1</b>	<b>с полной резьбой</b>
27	Шайба А.16 ГОСТ 11371-78	Шайба А.16	2	
28	Гайка М16 DIN 1664	Гайка М16	1	
29	Болт М6х35 ГОСТ 7798-70	Болт М6х35	6	
30	СЗМ-4-01.103-01	Полудиск	2	Старый номер
30	СЗМ-4-01.103-02	Полудиск	2	Новый номер

VELES AGRO

SZM 6

с.42

# Сошник СЗМ-4-01.000 (Часть2)

VELES AGRO

Позиция	Обозначение	Наименование	Количество	Примечание
31	СЗМ-4-01.102-01	Бандаж атмосферный	1	
31	СЗМ-4-01.102-02	Бандаж цельнолитой	1	
32	5203KYU2	Подшипник	1	
33	Гайка М16 ГОСТ5915-70	Гайка М16	1	
34	СЗМ-4-01.320	Колесо в сборе	1	с атмосферным бандажем
34	СЗМ-4-01.320-01	Колесо в сборе	1	с цельнолитым бандажем

VELES AGRO



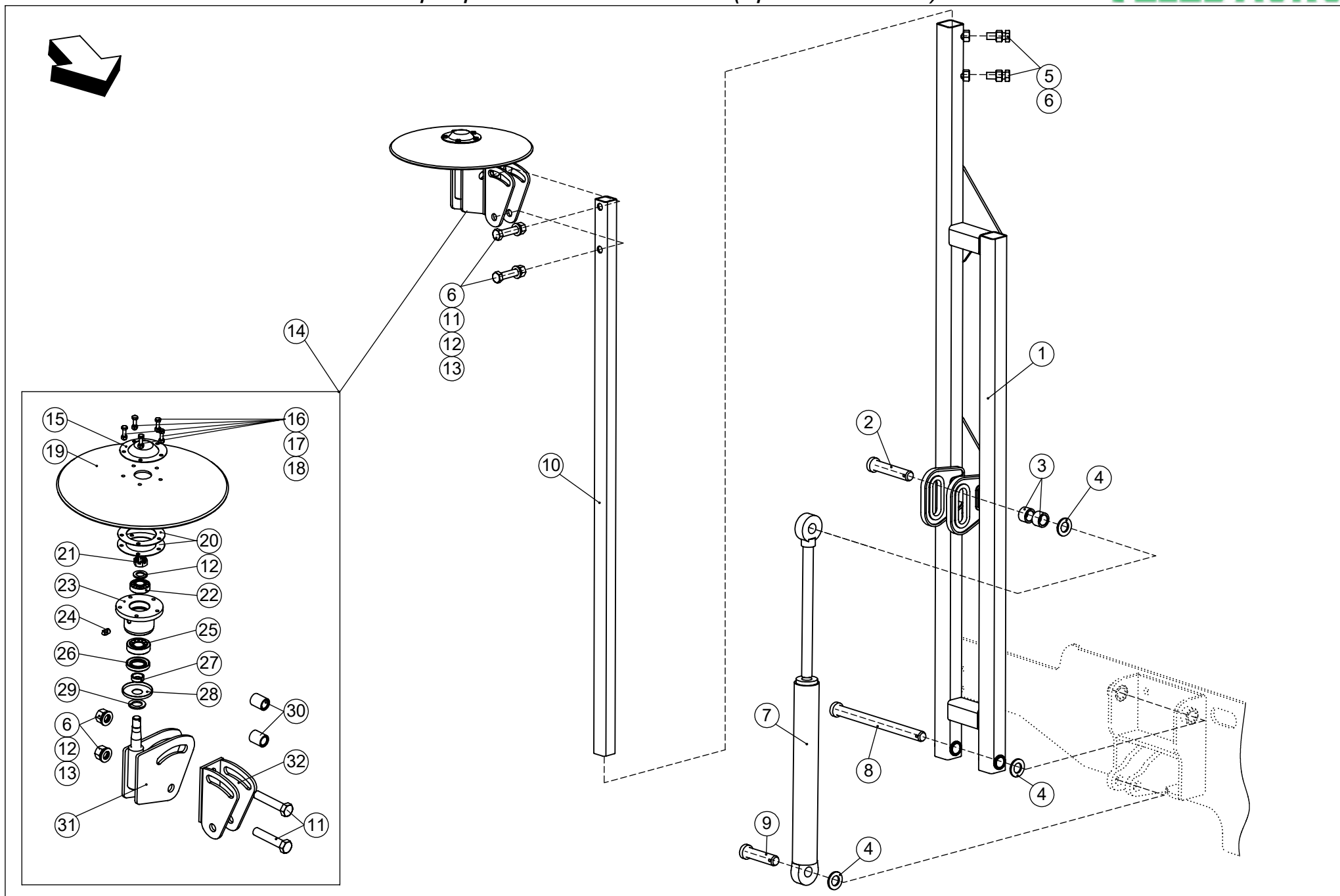

**Маркер СЗМ-6-03.000/ -01 (правый/левый)**

**VELES AGRO**

<b>Позиция</b>	<b>Обозначение</b>	<b>Наименование</b>	<b>Количество</b>	<b>Примечание</b>
1	СЗМ-6-03.310	Рама маркера	1	Правая
1	СЗМ-6-03.310-01	Рама маркера	1	Левая
2	СЗМ-4-03.633-01	Палец	1	ф24,5х135 (dхl)
3	СЗМ-4-03.634-01	Втулка	2	
4	Шайба А.24 ГОСТ 11371-78	Шайба А.24	3	
5	Болт М16х45 ГОСТ 7798-70	Болт М16х45	2	
6	Гайка М16 ГОСТ5915-70	Гайка М16	6	
7	Гидроцилиндр	Гидроцилиндр	1	
8	СЗМ-6-03.635	Палец	1	ф24,5х310 (dхl)
9	СЗМ-6-03.635-01	Палец	1	ф24,5х110 (dхl)
10	СЗМ-6-03.837	Труба 40х40х4 ГОСТ 8639-68	1	
11	Болт М16х80 ГОСТ 7798-70	Болт М16х80	4	
12	Шайба А.16 ГОСТ 11371-78	Шайба А.16	4	
13	Шайба гровер 16Л ГОСТ 6402-70	Шайба гровер 16Л	4	
14	СЗМ-4-03.400	Диск маркера в сборе	1	Правый
14	СЗМ-4-03.400-01	Диск маркера в сборе	1	Левый
15	МКВ-1,8-09.435	Крышка	1	
16	Болт М6х25 ГОСТ 7798-70	Болт М6х80	5	
17	Шайба гровер 6Л ГОСТ 6402-70	Шайба гровер 6Л	5	
18	Гайка М6 ГОСТ5915-70	Гайка М6	5	
19	СЗМ-4-03.405	Диск маркера	1	
20	МКВ-1,8-09.002	Прокладка	2	
21	Гайка М16 ГОСТ5935-70	Гайка М16	1	
22	Подшипник 7203 ГОСТ333-79	Подшипник 7203	1	
23	МКВ-1,8-09.302	Ступица	1	
24	Маслёнка 1,2 ухл	Маслёнка 1,2 ухл	1	
25	Подшипник 7204А ГОСТ333-79	Подшипник 7204А	1	
26	Манжета 1,1-25х47-4 ГОСТ 8752-79	Манжета 1,1-25х47-4	1	
27	МКВ-1,8-09.832	Втулка распорная	1	
28	МКВ-1,8-09.434	Пыльник	1	
29	Шайба А.20 ГОСТ 11371-78	Шайба А.20	1	

**VELES AGRO**

**SZM 6**

с. 45

<i>Позиция</i>	<i>Обозначение</i>	<i>Наименование</i>	<i>Количество</i>	<i>Примечание</i>
30	СЗМ-4-03.602	Втулка	2	
31	СЗМ-4-03.120	Ось	1	
32	СЗМ-4-03.110	Кронштейн	1	

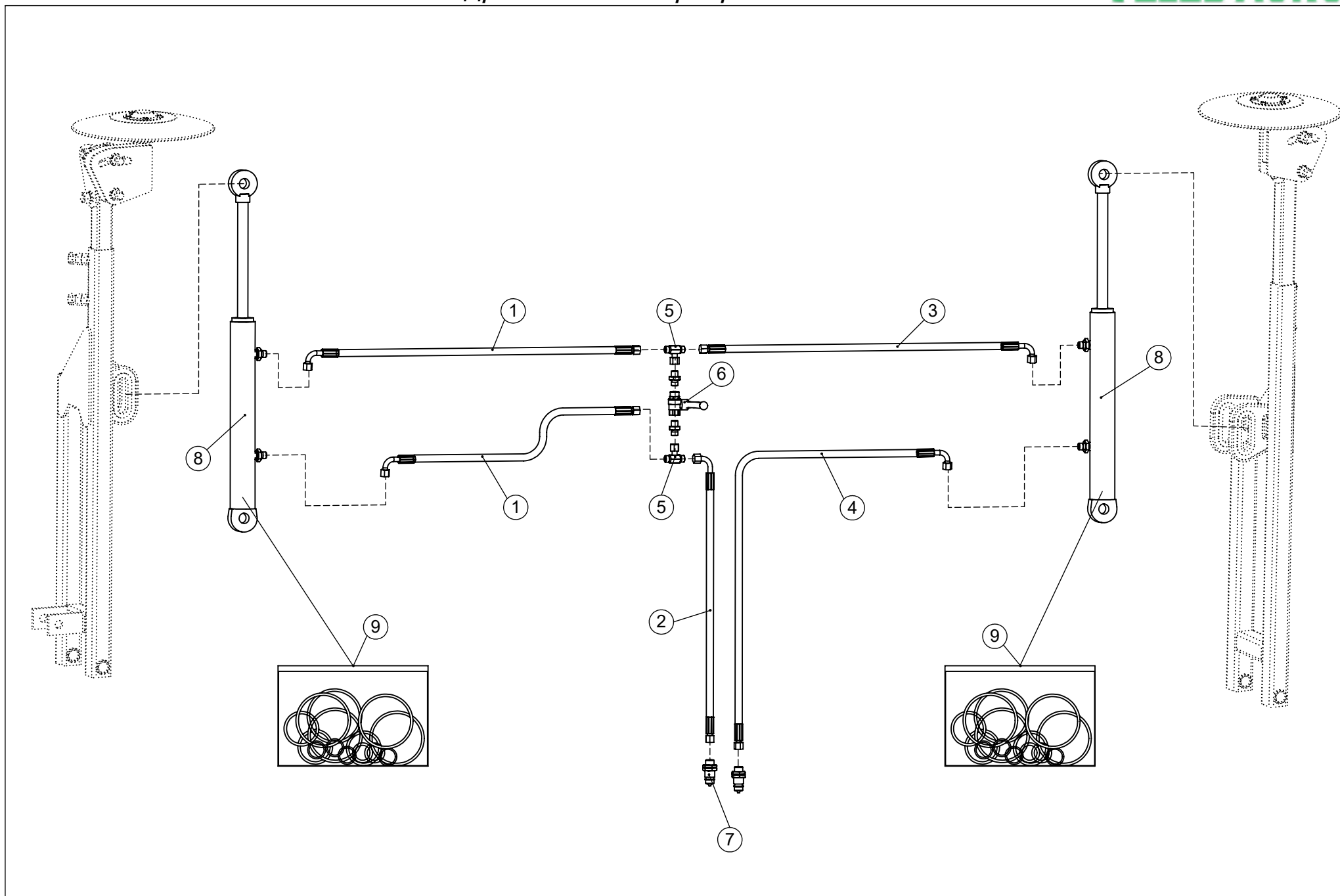

# Комплект гидросистемы маркера сеялки СЗМ-6

**VELES AGRO**

Позиция	Обозначение	Наименование	Количество	Примечание
1	РВД 08.1.2-S19-3м (0°/90°)	РВД (0°/90°)	2	
2	РВД 08.1.2-S19-3м (0°/90°)	РВД (0°/90°)	1	
3	РВД 08.1.2-S19-3м (0°/90°)	РВД (0°/90°)	1	
4	РВД 08.1.2-S19-6м (0°/90°)	РВД (0°/90°)	1	
5	Тройник с накидной гайкой М16	Тройник	2	
6	Кран гидравлический G3/8"	Кран	1	
7	БРС М16	БРС М16	2	Папа
8	Ц-50.25.320.01	Гидроцилиндр	2	
9	Ц50.25	Рем.комплект гидроцилиндра	2	

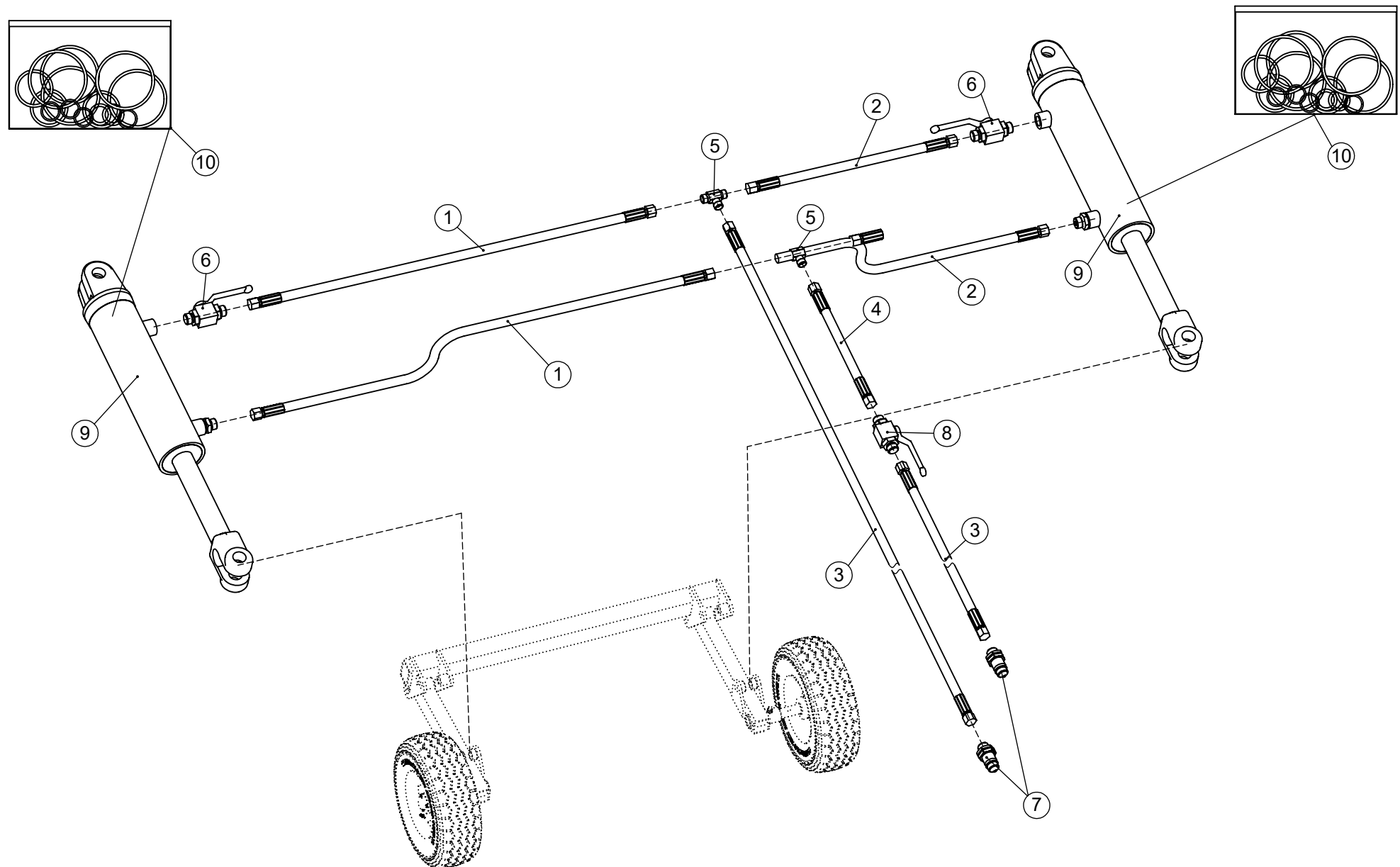

# Комплект гидросистемы опорно-приводных колес

**VELES AGRO**

<i><b>Позиция</b></i>	<i><b>Обозначение</b></i>	<i><b>Наименование</b></i>	<i><b>Количество</b></i>	<i><b>Примечание</b></i>
1	РВД 08.1.2-S19-3,3м	РВД	2	
2	РВД 08.1.2-S19-0,7м	РВД	2	
3	РВД 08.1.2-S19-6,5м	РВД	2	
4	РВД 08.1.2-S19-0,15м	РВД	1	
5	Тройник М16	Тройник	2	
6	Кран гидравлический М16-M20	Кран гидравлический	2	
7	БРС М16	БРС М16	2	Папа
8	Кран гидравлический М16-M16	Кран гидравлический	1	
9	Ц-80.40.200.01.11	Гидроцилиндр	2	
10	Ц80.40	Рем.комплект гидроцилиндра	2	

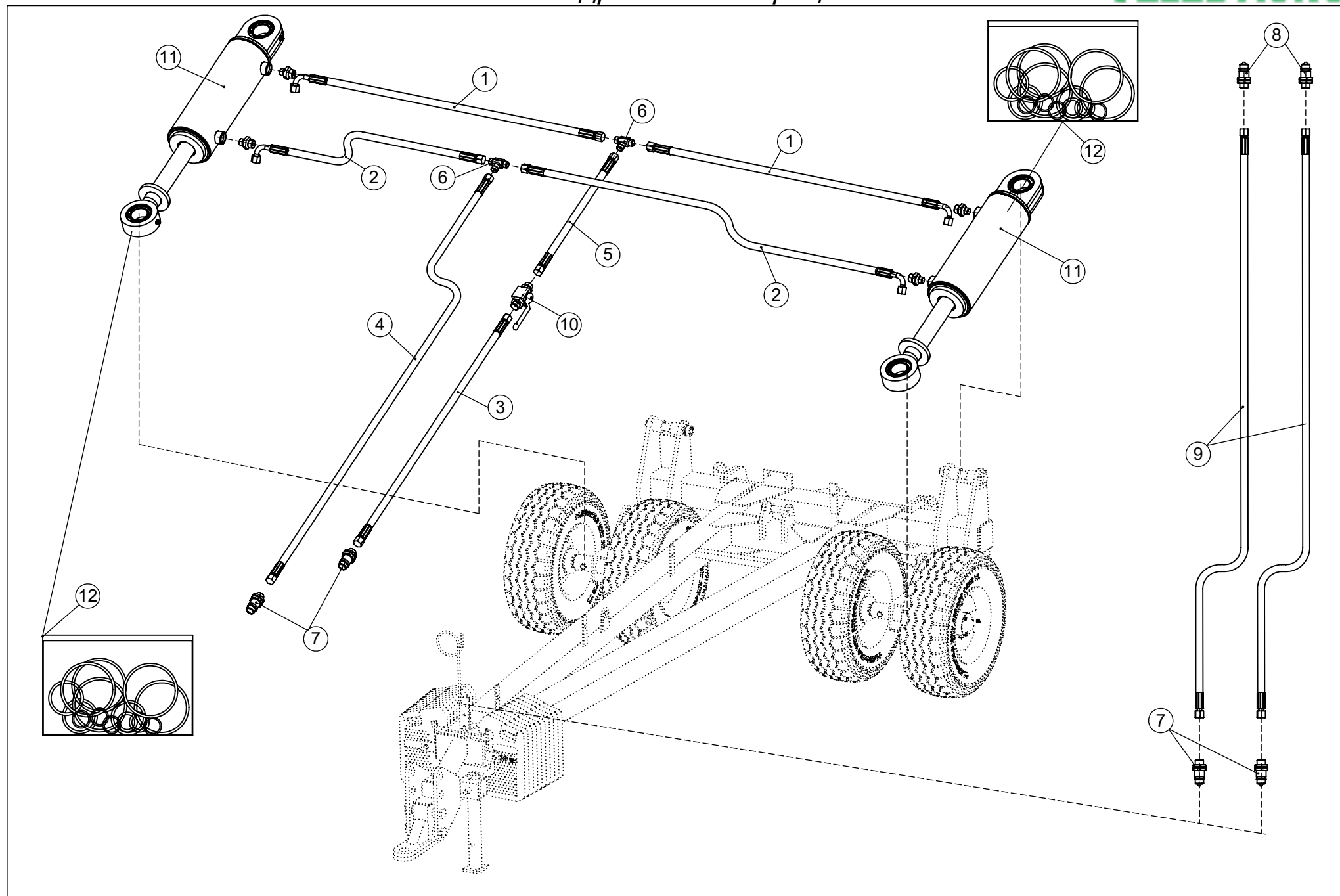



## Комплект гидросистемы прицепа

**VELES AGRO**

<i><b>Позиция</b></i>	<i><b>Обозначение</b></i>	<i><b>Наименование</b></i>	<i><b>Количество</b></i>	<i><b>Примечание</b></i>
1	РВД 08.1.2-S19-1,4м (0°/90°)	РВД (0°/90°)	2	
2	РВД 08.1.2-S19-1,0м (0°/90°)	РВД (0°/90°)	2	
3	РВД 08.1.2-S19-5,5м	РВД	1	
4	РВД 08.1.2-S19-6,0м	РВД	1	
5	РВД 08.1.2-S19-0,5м	РВД	1	
6	Тройник М16	Тройник	2	
7	БРС М16	БРС М16	4	Папа
8	БРС М16	БРС М16	2	Мама
9	РВД 08.1.2-S19-6,0м	РВД	2	
10	Кран гидравлический М16	Кран гидравлический	1	
11	Ц-100.40.200.01.1	Гидроцилиндр	2	
12	Ц100.40	Рем.комплект гидроцилиндра	2	
43	shina_pgk	По умолчанию	1	

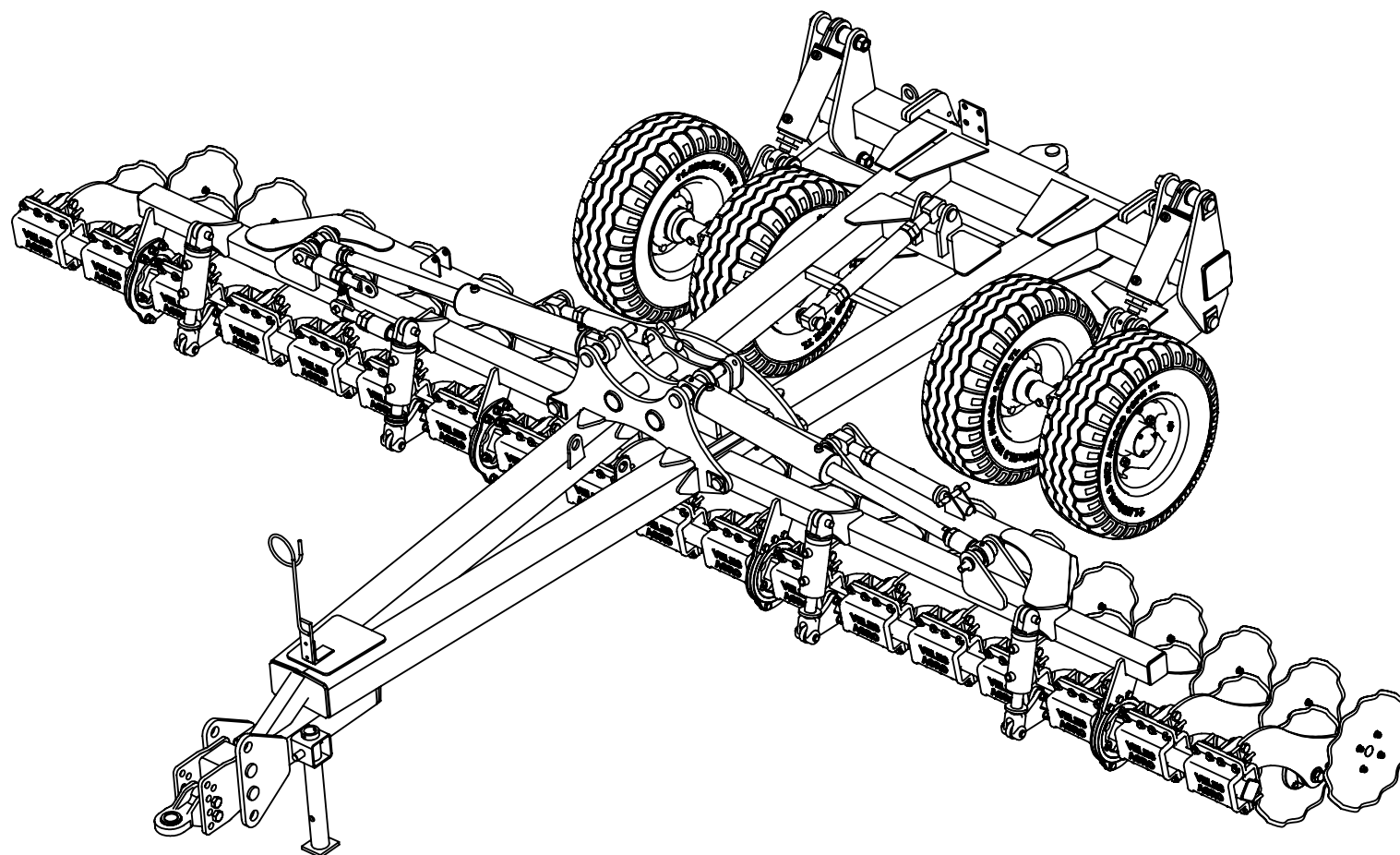

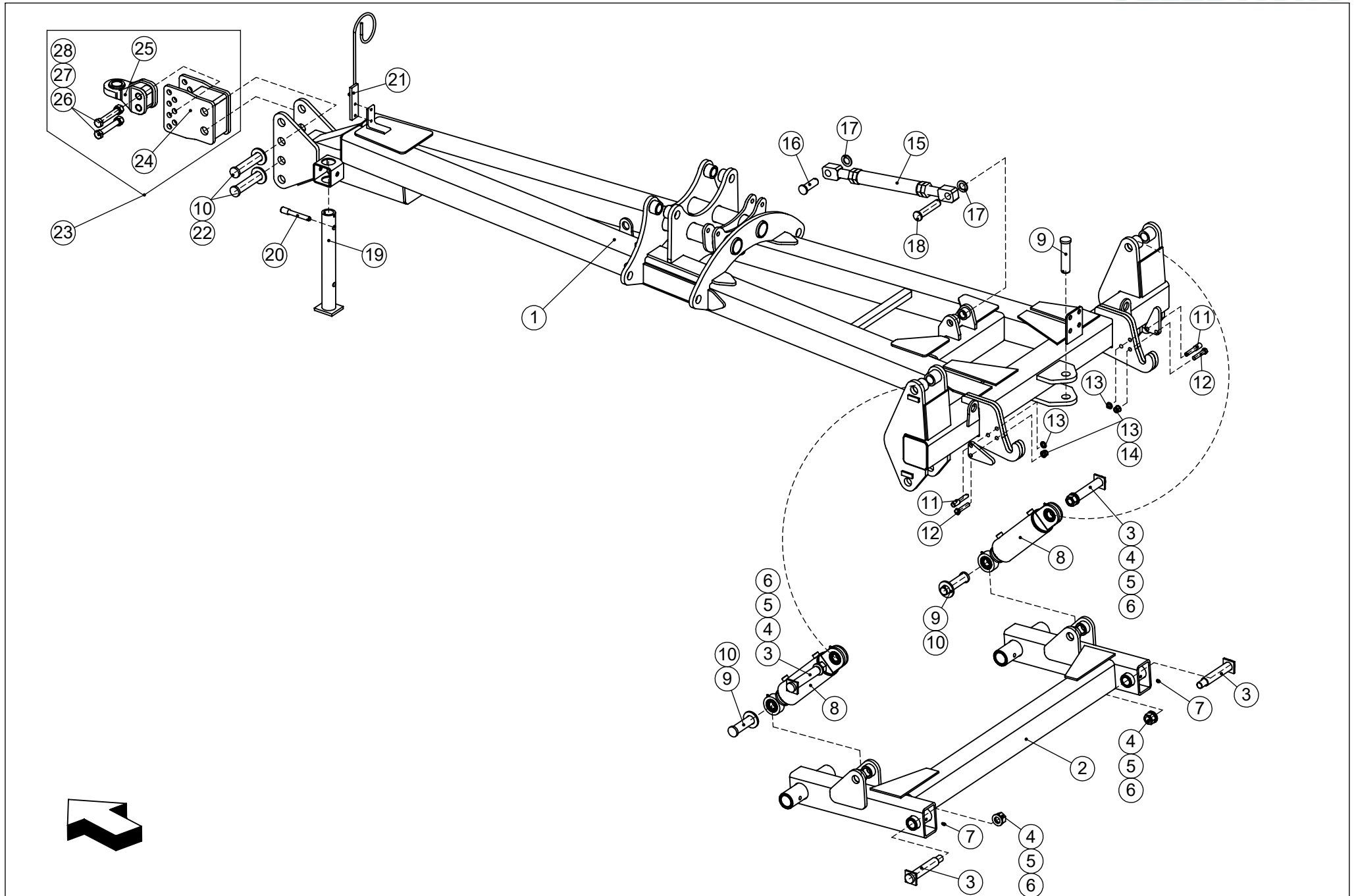

# Прицеп с тележкой

VELES AGRO

Позиция	Обозначение	Наименование	Количество	Примечание
1	СЗМ-6-19.120	Прицеп	1	
2	СЗМ-6-18.310	Тележка	2	
3	АГН-6,3-12.600 СБ	Палец	4	ф39,5x250 (dхl)
4	Шайба А.30 ГОСТ 11371-78	Шайба А.30	4	
5	Шайба гровер 30Л ГОСТ 6402-70	Шайба гровер 30Л	4	
6	Гайка М30 ГОСТ 5915-70	Гайка М30	4	
7	1,2 УХЛ1 ГОСТ 19853-74	Маслёнка	2	
8	Ц100.40.200.01.1	Гидроцилиндр	2	
9	АГН-6,3-00.603-01	Палец	3	ф39,5x170 (dхl)
10	ПД-2,5-01.438	Шайба	4	
11	СЗМ-6-18.622	Палец	2	ф16x115 (dхl)
12	Болт М16x80 ГОСТ 7798-70	Болт М16x80	2	
13	Шайба А.16 ГОСТ 11371-78	Шайба А.16	4	
14	Гайка М16 DIN 7040	Гайка М16	2	
15	АГН-6,3-00.800 СБ	Стяжка винтовая	1	
16	АГН-6,3-00.664М	Палец	1	ф31,5x105 (dхl)
17	АГН-6,3-00.477М	Шайба	2	
18	АГН-6,3-00.664-03	Палец	1	ф31,5x165 (dхl)
19	СЗМ-6-08.410	Подножка	1	
20	СЗМ-4-00.611	Палец	1	ф19x160 (dхl)
21	АГ-6-00.200	Держатель	1	
22	АГН-6,3-00.603-02	Палец	2	ф39,5x215 (dхl)
23	СЗМ-6-19.400-01	Петля	1	
24	СЗМ-6-19.410-01	Переходник	1	
25	КПГ-11-47.100	Петля	1	
26	Болт М24x170.88.35 ГОСТ 7798-70	Болт М24x170.88.35	2	
27	Шайба гровер 24Л65Г ГОСТ 6402-70	Шайба гровер 24Л65Г	2	
28	Гайка М24 ГОСТ 5915-70	Гайка М24	2	

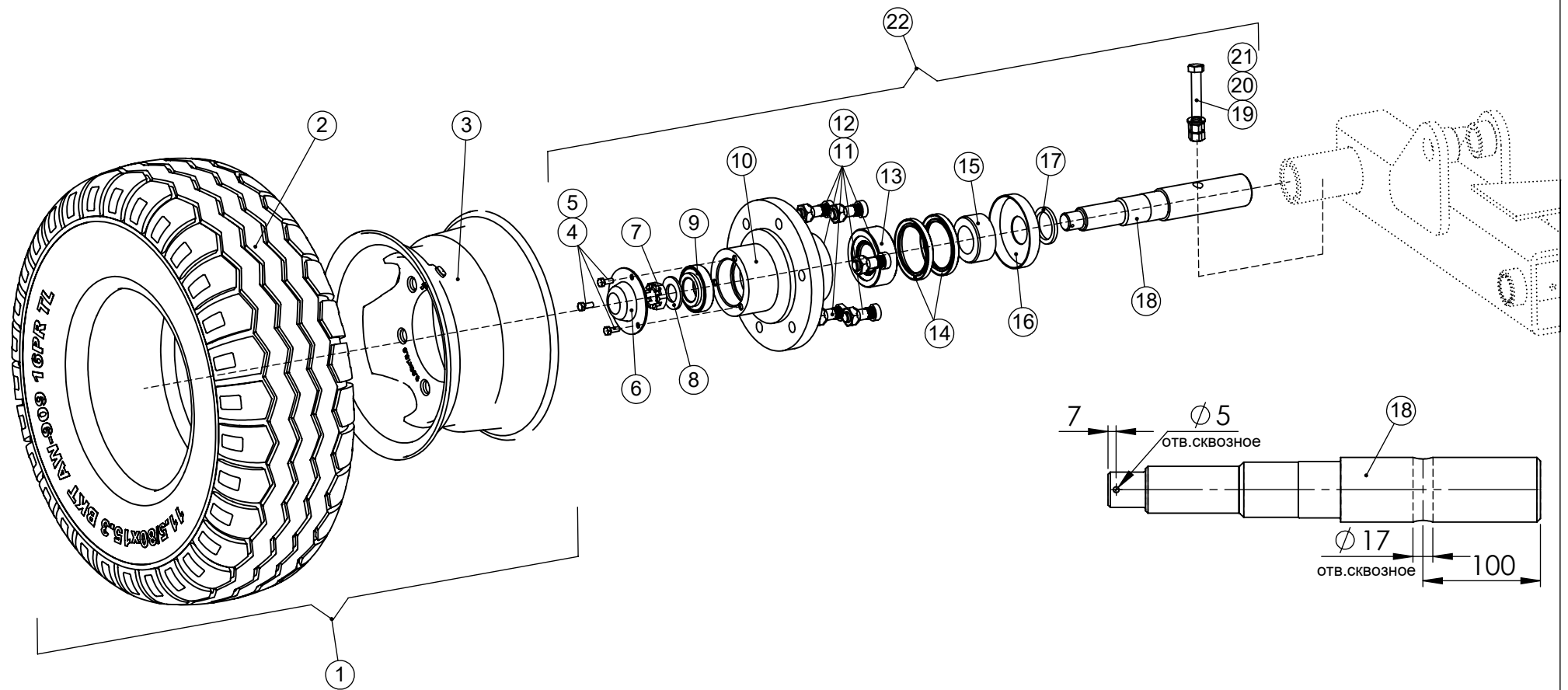

# Механизм колеса СЗМ-6-36.000

VELES AGRO

Позиция	Обозначение	Наименование	Количество	Примечание
1	Колесо 2010	Колесо 2010	1	
2	Шина 11,5х80	Шина 11,5х80	1	
3	Диск 9,00х15,3	Диск 9,00х15,3	1	
4	Болт М8х20 ГОСТ 7798-70	Болт М8х20	3	
5	Шайба гровер 8 ГОСТ 6402-70	Шайба гровер 8	3	
6	АГН-6,3-36.486	Колпак	1	
7	ПНВ-5-35-06.632	Гайка М30 ГОСТ 5919-73	1	
8	Шайба А.30 ГОСТ 11371-78	Шайба А.30	1	
9	Подшипник 7508А ГОСТ 27365-87	Подшипник 7508А	1	
10	АГН-6,3-36.348	Ступица	1	
11	СЗМ-4-36.612	Болт	6	
12	СЗМ-4-36.613	Гайка	6	
13	Подшипник 7909 ГОСТ 27365-87	Подшипник 7909	1	
14	Манжета 1,2-80х105-1 ГОСТ 8752-79	Манжета 1,2-80х105-1	2	
15	АГН-6,3-36.679	Втулка	1	
16	АГН-6,3-36.407	Крышка	1	
17	АГН-6,3-36.485	Шайба	1	
18	СЗМ-6-36.678	Полуось	1	
19	Болт М16х120 ГОСТ 7798-70	Болт М16х120	1	
20	Шайба А.16 ГОСТ 11371-78	Шайба А.16	1	
21	Гайка М16 ГОСТ 5915-70	Гайка М16	2	
22	СЗМ-6-36.100	Ступица в сборе	1	

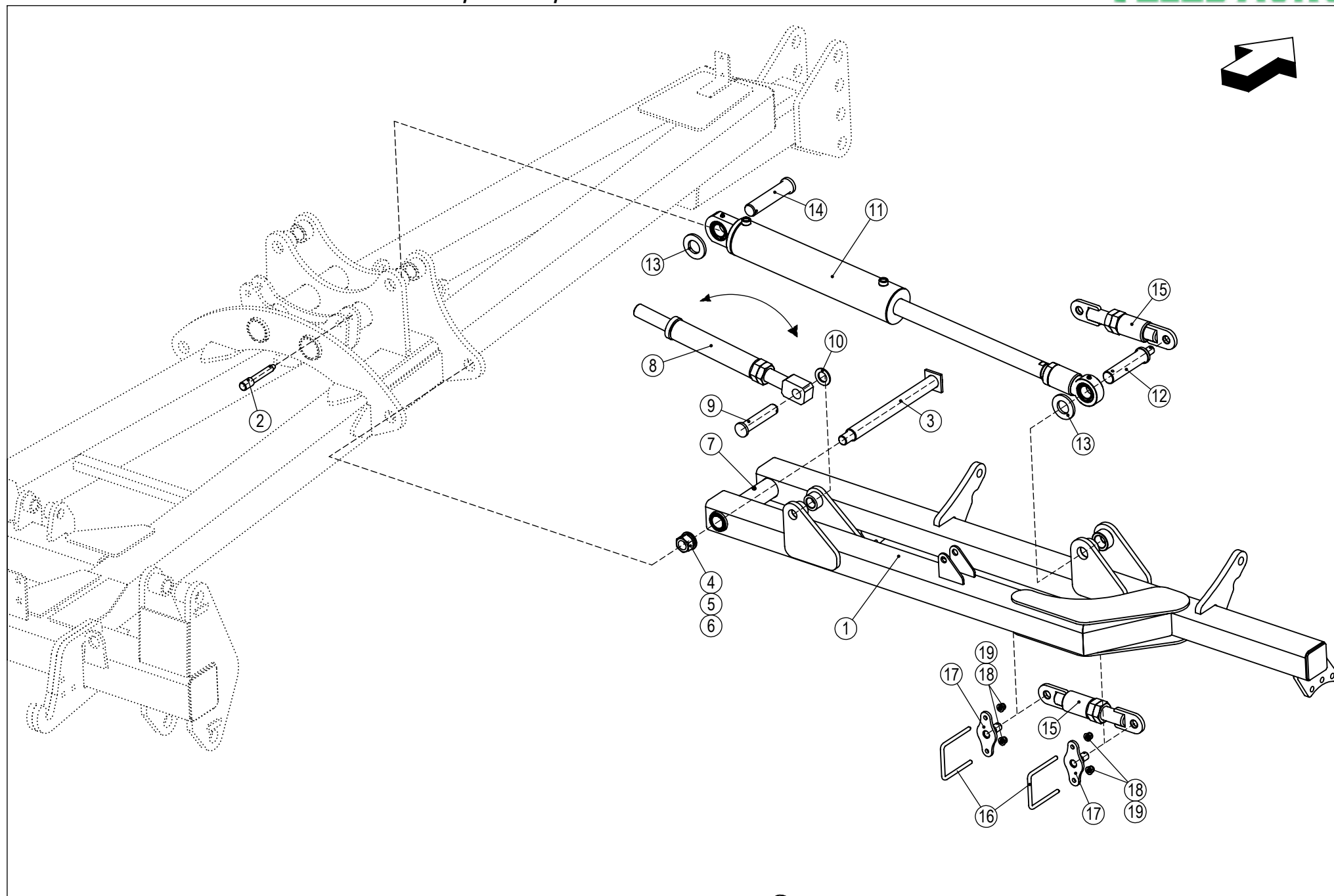
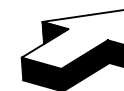

# Крыло правое СЗМ-6-19.110

**VELES AGRO**

Позиция	Обозначение	Наименование	Количество	Примечание
1	СЗМ-6-19.110	Крыло правое	1	
2	ПД-2,5-07.615	Фиксатор	1	ф19x155 (dхl)
3	АГН-6,3-12.600-06 СБ	Палец	1	ф39,5x465 (dхl)
4	Шайба А.30 ГОСТ 11371-78	Шайба А.30	1	
5	Шайба гровер 30 ГОСТ 6402-70	Шайба гровер 30	1	
6	Гайка М30 ГОСТ 5915-70	Гайка М30	1	
7	1,2 УХЛ1 ГОСТ 19853-79	Маслёнка	1	
8	АГК-5,4-00.700	Упор	1	
9	АГН-6,3-00.664-03	Палец	1	ф31,5x165 (dхl)
10	АГН-6,3-00.477М	Шайба	1	
11	ГЦ-100.50.480.910.930.40	Гидроцилиндр	1	
12	СЗМ-6-19.601	Палец	1	ф40x215 (dхl)
13	ПД-2,5-01.438	Шайба	2	
14	АГН-6,3-00.603-09	Палец	1	ф39,5x255 (dхl)
15	АГКС-6-02.910	Упор	1	
16	АГКС-6-09.602	Скоба	2	
17	АГКС-6-02.830	Кронштейн	2	
18	Шайба А.12 ГОСТ 11371-78	Шайба А.12	4	
19	Гайка М12 ISO 7040	Гайка М12	4	



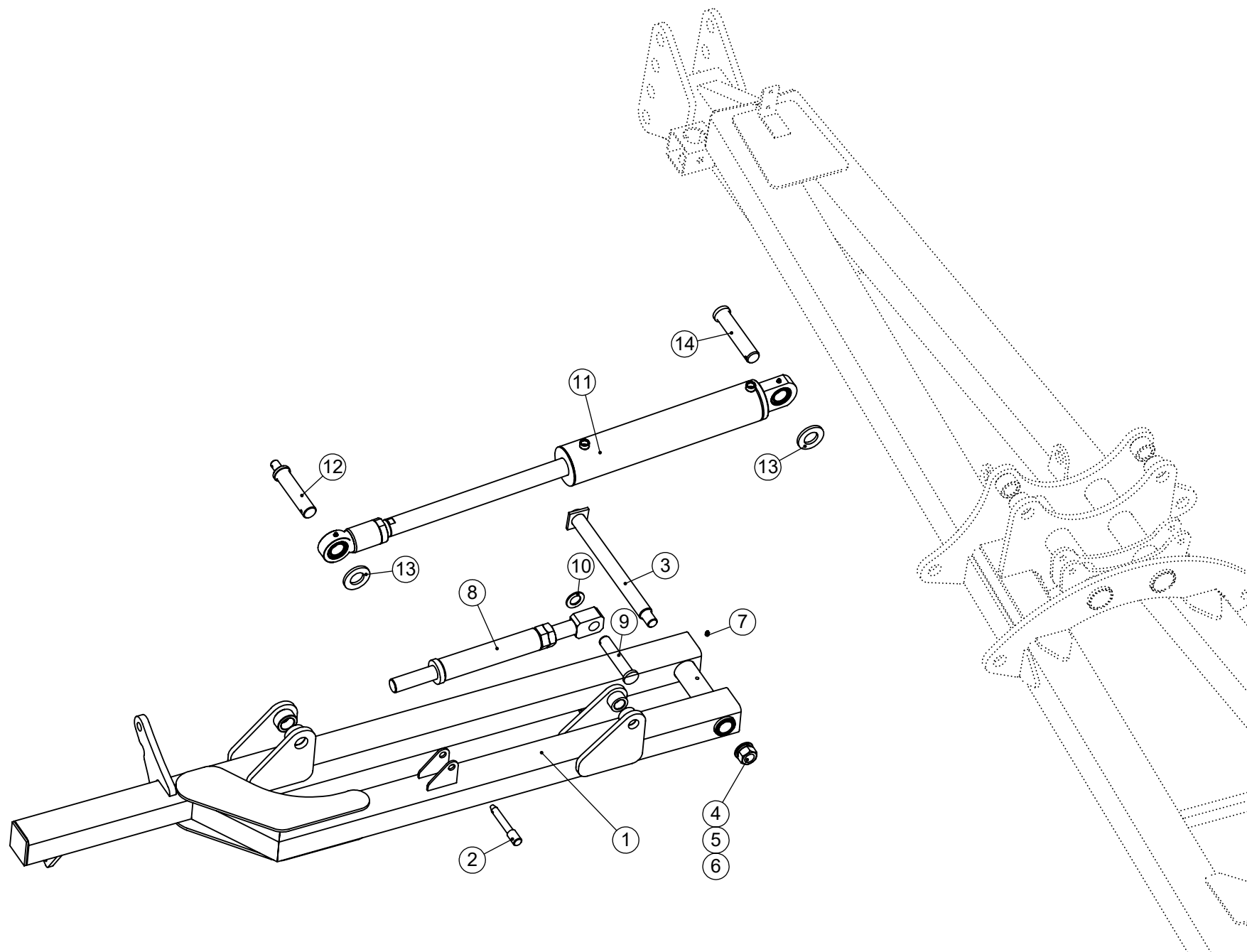

<b>Позиция</b>	<b>Обозначение</b>	<b>Наименование</b>	<b>Количество</b>	<b>Примечание</b>
1	СЗМ-6-19.110-01	Крыло левое	1	
2	ПД-2,5-07.615	Фиксатор	1	ф19x155 (dхl)
3	АГН-6,3-12.600-06 СБ	Палец	1	ф39,5x465 (dхl)
4	Шайба А.30 ГОСТ 11371-78	Шайба А.30	1	
5	Шайба гровер 30 ГОСТ 6402-70	Шайба гровер 30	1	
6	Гайка М30 ГОСТ 5915-70	Гайка М30	1	
7	1,2 УХЛ1 ГОСТ 19853-79	Маслёнка	1	
8	АГК-5,4-00.700	Упор	1	
9	АГН-6,3-00.664-03	Палец	1	ф31,5x165 (dхl)
10	АГН-6,3-00.477М	Шайба	1	
11	ГЦ-100.50.480.910.930.40	Гидроцилиндр	1	
12	СЗМ-6-19.601	Палец	1	ф40x215 (dхl)
13	ПД-2,5-01.438	Шайба	2	
14	АГН-6,3-00.603-09	Палец	1	ф39,5x255 (dхl)

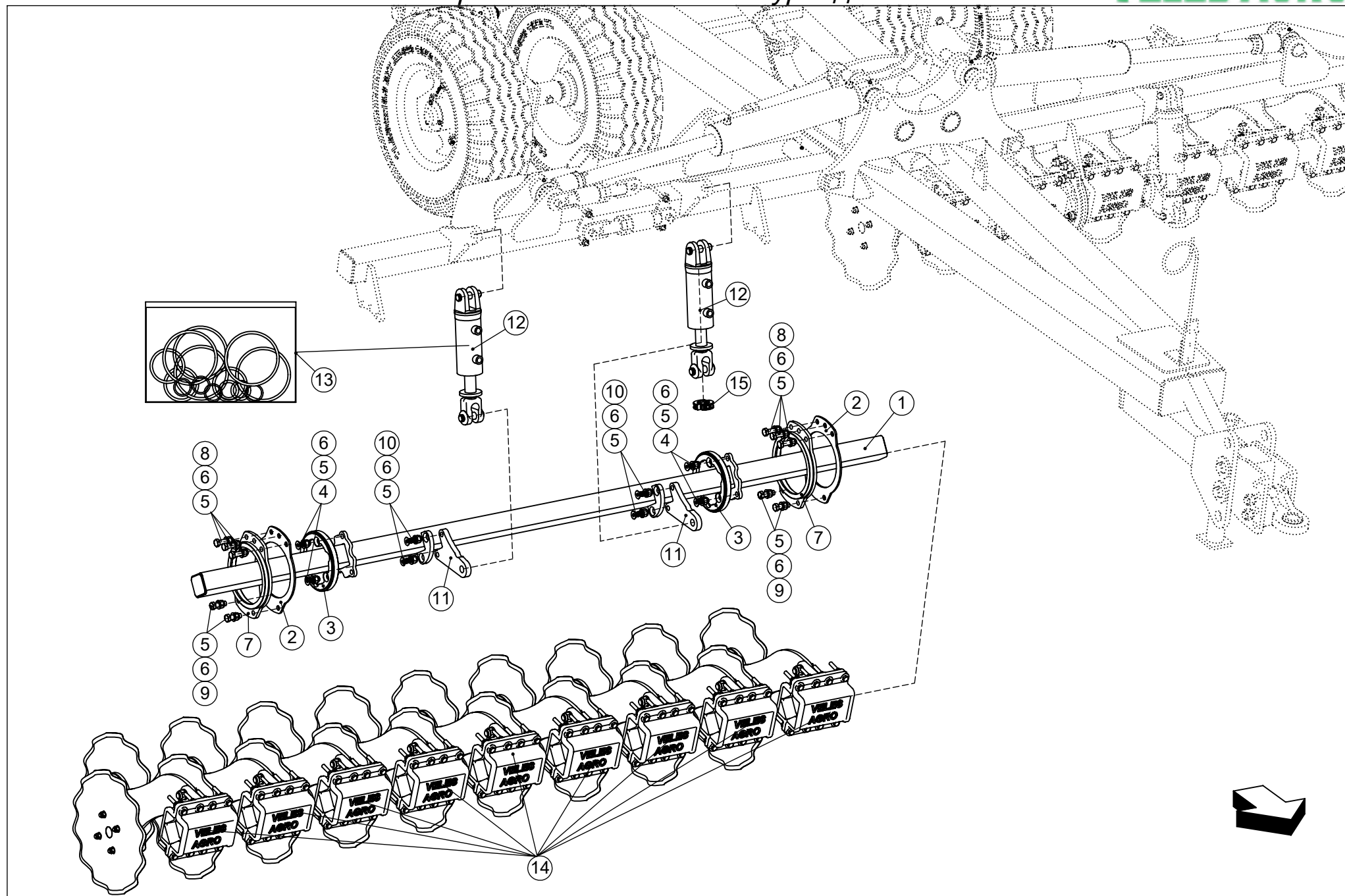

# Балка правая СЗМ-6-19.200 с турбодиском

VELES AGRO

Позиция	Обозначение	Наименование	Количество	Примечание
1	СЗМ-6-19.210	Балка правая	1	
2	СЗП-9-04.441	Накладка	2	
3	СЗП-9-04.438	Вкладыш	2	
4	Болт М16х50-36,5S DIN 7991	Болт М16х50-36,5S DIN 7991	3	
5	Шайба А.16 ГОСТ 11371-78	Шайба А.16	20	
6	Гайка М16 ISO 7040	Гайка М16	20	
7	СЗП-9-04.439	Шарнир	2	
8	Болт М16х60 ГОСТ 7798-70	Болт М16х60	6	
9	Болт М16х50 ГОСТ 7798-70	Болт М16х50	4	
10	Болт М16х60-46,5S DIN 7991	Болт М16х60-46,5S	4	
11	СЗМ-6-19.431	Ухо	2	
12	МС80-40х100-4.44 (380)	Гидроцилиндр	2	
13	ВРК МС 80/40	Рем.комплект гидроцилиндра	2	
14	СЗП-9-02.100	Турбодиск	10	
15	Ц 80.40.200.04.4.110	Шайба	1	

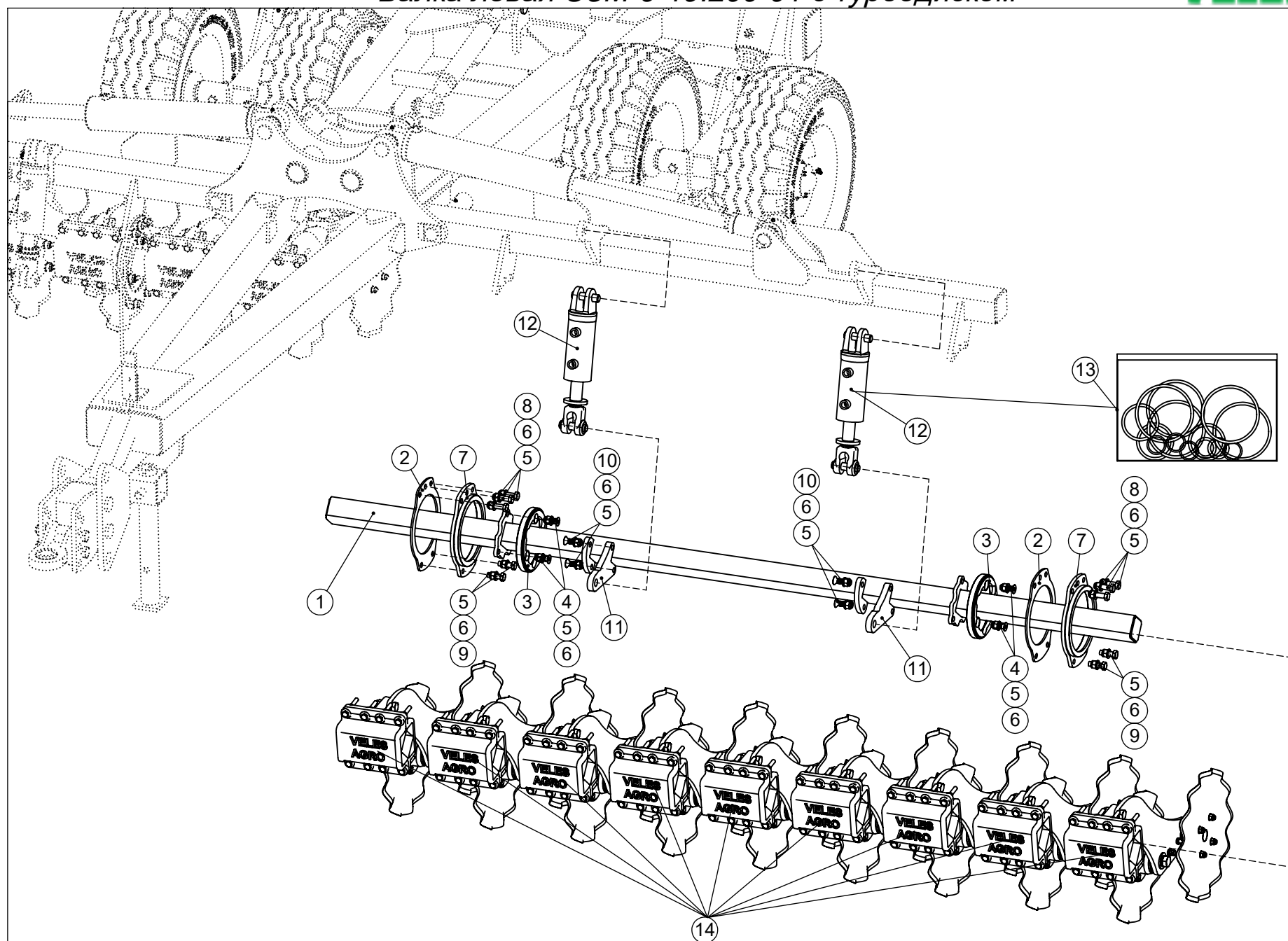

## Балка левая СЗМ-6-19.200-01 с турбодиском

Позиция	Обозначение	Наименование	Количество	Примечание
1	СЗМ-6-19.210-01	Балка левая	1	
2	СЗП-9-04.441	Накладка	2	
3	СЗП-9-04.438	Вкладыш	2	
4	Болт М16х50-36,5S DIN 7991	Болт М16х50-36,5S DIN 7991	3	
5	Шайба А.16 ГОСТ 11371-78	Шайба А.16	20	
6	Гайка М16 ISO 7040	Гайка М16	20	
7	СЗП-9-04.439	Шарнир	2	
8	Болт М16х60 ГОСТ 7798-70	Болт М16х60	6	
9	Болт М16х50 ГОСТ 7798-70	Болт М16х50	4	
10	Болт М16х60-46,5S DIN 7991	Болт М16х60-46,5S	4	
11	СЗМ-6-19.431	Ухо	2	
12	МС80-40х100-4.44 (380)	Гидроцилиндр	2	
13	ВРК МС 80/40	Рем.комплект гидроцилиндра	2	
14	СЗП-9-02.100	Турбодиск	10	

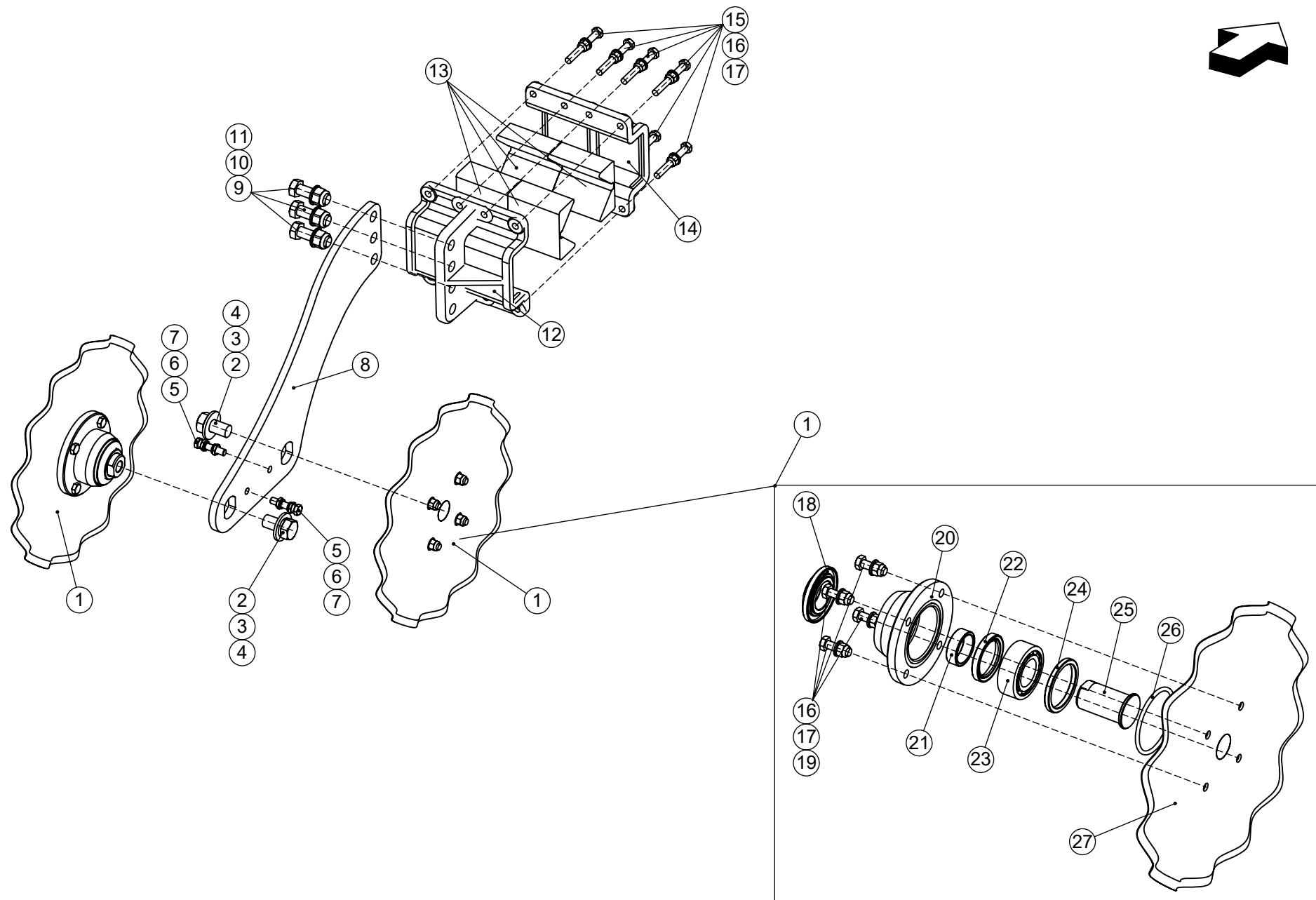

Позиция	Обозначение	Наименование	Количество	Примечание
1	СЗП-9-02.110	Корпус в сборе	2	
2	Болт М24х2х45 ГОСТ 7798-70	Болт М24х2х45	2	
3	Шайба гровер 24Л ГОСТ 6402-70	Шайба гровер 24Л	2	
4	АГКС-6-01.405-01	Шайба	2	
5	Болт М12х55х30 ISO 4014	Болт М12х55х30	2	
6	Шайба гровер 12 ГОСТ 6402-70	Шайба гровер 12	4	
7	Гайка М16 ГОСТ 5916-70	Гайка М16	4	
8	СЗП-9-02.411	Стойка	1	
9	Болт М20х65 ГОСТ 7798-70	Болт М20х65	3	
10	Шайба А.20 ГОСТ 11371-78	Шайба А.20	3	
11	Гайка М20 ISO 7040	Гайка М20	3	
12	СЗП-9-02.321	Кронштейн	1	
13	СЗМ-4-41.122	Резина	4	
14	СЗП-9-02.322	Кронштейн	1	
15	Болт М12х100 ГОСТ 7798-70	Болт М12х100	8	
16	Шайба А.12 ГОСТ 11371-78	Шайба А.12	12	
17	Гайка М12 ISO 7040	Гайка М12	12	
18	СЗП-9-02.602	Пыльник	1	
19	Болт М12х40 ГОСТ 7798-70	Болт М12х40	4	
20	СЗП-9-02.303	Ступица	1	
21	АГКС-6-01.603	Втулка	1	
22	Манжета 1,2-55х75-1 ГОСТ 8752-79	Манжета 1,2-55х75-1	1	
23	Подшипник 3209	Подшипник 3209	1	
24	АГКС-6-21.604	Втулка	1	
25	СЗП-9-02.601	Вал	1	
26	Кольцо 098-108-58-1-0 ГОСТ 18829-73	Кольцо 098-108-58-1-0	1	
27	СЗП-9-02.414	Диск	1	